Fotos: NITRO Histórias Visuais

Empreender para crescer

PESCADORES DE SANTA CRUZ CONHECEM CRIAÇÃO DE PEIXES EM TANQUES

Pescadores de Santa Cruz do Escalvado foram conhecer o trabalho de piscultura realizado em Governador Valadares, Tumiritinga e Cachoeira Escura, distrito de Belo Oriente, que fazem parte do território Rio Doce.

Conhecer a criação de peixes em tanques foi uma oportunidade para entender como funciona a prática da piscultura, pois pretendemos implantar o projeto em Santa Cruz do Escalvado, pela Associação de Pescadores. Nas conversas, tiramos dúvidas sobre a divisão de tarefas, manejo e cuidados com os peixes, além da visão de negócio para geração de renda em nossa comunidade", conta Renato Rodrigues Souza.

Vamos conferir alguns lugares do roteiro da visita técnica?

1. Propriedade do senhor José Pavuna, no Assentamento Cachoeirinha, zona rural de Tumiritinga, onde são criadas as tilápias em tanques suspensos.

2. Associação de Pescadores e Amigos do Rio Doce (APARD), de Governador Valadares, que além de incentivar o turismo de pesca na região, formou uma cooperativa de pescadores artesanais para comercializar os peixes criados em tanques-rede, dentro do Rio Corrente Grande.

3. Unidade de Beneficiamento de Pescado, em Cachoeira Escura/Belo Oriente, que é uma instalação projetada para preparar os peixes, incluindo limpeza e corte, para consumo.

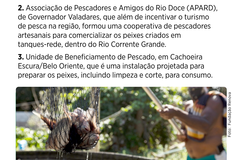

Crédito: Arquivo Pessoal

Conheça a prática da piscultura

É a criação de peixes em tanques, lagoas ou até em grandes aquários. Na rotina de trabalho, é preciso alimentá-los e cuidar do espaço, incluindo a limpeza da água, para eles crescerem saudáveis. E como ter uma "fazenda de peixes", onde as espécies são criadas para depois serem vendidas ou consumidas como alimento.

Essas ações são apoiadas pelo PG 16 - Programa de Retomada das Atividades Aquícolas e Pesqueiras, que, de acordo com cada situação, pode oferecer recursos financeiros, assessoria técnica, capacitação e treinamento, regularização de documentação e entrega de equipamentos.

Fique por dentro

QUEREMOS SABER SUA OPINIÃO SOBRE A REPARAÇÃO

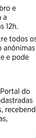

Está chegando mais uma edição da pesquisa de avaliação da Fundação Renova. As pessoas cadastradas poderão avaliar as ações de diálogo, relacionamento e comunicação da Fundação.

A pesquisa será realizada por telefone, entre outubro e dezembro. As ligações podem ocorrer de segunda a sexta-feira, das 8h às 20h, e aos sábados, das 8h às 12h.

A escolha dos entrevistados é feita por sorteio entre todos os cadastrados pela Renova, e todas as respostas são anônimas e confidenciais. Participar Sua opinião é importante e pode ajudar a melhorar o trabalho da Fundação.

Mantenha seus dados atualizados

Seu endereço e seu telefone estão atualizados no Portal do Usuário? Isso é importante para que as pessoas cadastradas pela Renova continuem participando de pesquisas, recebendo documentos, informativos e contato dos programas, quando necessário.

Para atualizar, acesse o site **@fundacaorenova.org**

Essa atualização não interfere nas informações e dados repassados ao Programa de Cadastro Integrado.

Se preferir, procure o Centro de Informação e Atendimento (CIA) do seu território para entrar em contato pelo Fale Conosco no site **@fundacaorenova.org/fale-conosco** ou pelo Centro de Atendimento **0800 031 2303**

Tá sabendo?

CASA BORDADA DE PORTAS ABERTAS PARA O ARTESANATO

Com a inauguração da Casa Bordada, em Barra Longa, as artesãs e os artesãos contam com um espaço colaborativo para produzirem seus trabalhos. A entrada e uso da estrutura são gratuitos para as bordadeiras da região.

Lá é uma opção para quem busca um local para fazer artesanato, principalmente as bordadeiras. Também são disponibilizados materiais, como tecidos e linhas, para quem precisa", diz Maria Helena da Silva, que faz parte da Associação Barralonguense das Bordadeiras e Artesãs (ABBA).

Crédito: Arquivo Pessoal

Maria Helena borda objetos de decoração para casa, flores em tecido e roupas. Para encomendar produtos, entre em contato **(31) 98307-3656**

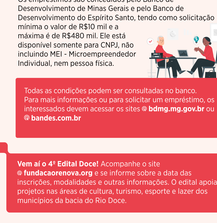

Fotos: Fundação Renova

Confira o endereço e horários de funcionamento:
- **Avenida Capitão Manoel Carneiro, 306, Centro.**
- **De segunda a sexta, das 8h às 12h, e das 14h às 17h.**

A Casa Bordada faz parte da reparação do patrimônio cultural e retomada econômica de Barra Longa, por meio da valorização do bordado e outros tipos de artesanato. O projeto terá oficinas para produção de artesanato e peças de roupa, além da participação em eventos de relevância nacional. Para saber mais informações, compareça presencialmente na Casa Bordada.

A ação conta com recursos do PG 19 – Programa de Recuperação de Micro e Pequenos Negócios.

A reparação não é só indenização

FUNDO OFERECE EMPRÉSTIMOS COM JUROS REDUZIDOS

Você conhece o Fundo Desenvolve Rio Doce? É uma iniciativa que oferece crédito a pequenas e médias empresas da bacia do Rio Doce em condições especiais.

Os empréstimos têm uma taxa de juros reduzida de 0,45% ao mês, carência de 3 a 6 meses e prazo de pagamento de até 48 meses, facilitando o pagamento. E uma oportunidade para ter capital de giro, dinheiro que pode ajudar a cobrir despesas do dia a dia, como pagar fornecedores e funcionários, comprar algum equipamento ou para acertar as contas da empresa.

Os empréstimos são concedidos pelo Banco de Desenvolvimento de Minas Gerais e pelo Banco de Desenvolvimento do Espírito Santo, tendo como solicitação mínima o valor de R$10 mil e a máxima é de R$480 mil. Ele está disponível somente para CNPJ, não incluindo MEI - Microempreendedor Individual, nem pessoa física.

Todas as condições podem ser consultadas no banco. Para mais informações ou para solicitar um empréstimo, os interessados devem acessar os sites **@bdmg.mg.gov.br** ou **@bandes.com.br**

Vem aí o 4º Edital Doce! Acompanhe o site **@fundacaorenova.org** e se informe sobre a data das inscrições, modalidades e outras informações. O edital apoia projetos nas áreas de cultura, turismo, esporte e lazer dos municípios da bacia do Rio Doce.

Tá sabendo?

A Fundação Renova não é responsável pela idealização, organização e realização do **Encontro das Pessoas Atingidas pelo Rompimento da Barragem de Fundão - Bacia do Rio Doce e Litoral Norte Capixaba**, realizado nos dias 24 e 25 de agosto de 2024. Este evento foi conduzido pelas instituições de justiça (Ministério Público Federal, Defensoria Pública da União, Ministério Público de Minas Gerais, Defensoria Pública de Minas Gerais, Ministério Público do Espírito Santo e Defensoria Pública do Espírito Santo), com o apoio das Assessorias Técnicas Independentes atuantes nos territórios atingidos.

Para mais informações, consulte a Assessoria Técnica de referência do seu território.

Fique por dentro

CADASTRADOS NA RENOVA RECEBEM NOTÍCIAS DA REPARAÇÃO

Além da entrega em mãos (porta a porta), o boletim Terra da Gente começou a ser enviado pelos Correios em outubro de 2024, para endereços completos e com CEP de pessoas cadastradas pela Renova em Barra Longa, Rio Doce e Santa Cruz do Escalvado.

As pautas abordam cursos, oportunidades de emprego, festas tradicionais, serviços, atualizações sobre indenização e outros processos sobre a reparação. E contam com a colaboração de moradores voluntários que fazem parte do Grupo de Comunicação do Alto Rio Doce (confira quem são eles na página 4).

Clique aqui e confira todas as edições publicadas no site da Renova.

Se tiver dúvidas ou sugestões, envie um e-mail para **comunicacao@fundacaorenova.org** ou entre em contato pelos Canais de Relacionamento da Renova ou pelos CIAs.

Empreender para crescer

COMPRA E VENDA DE ROUPAS POR PREÇOS ACESSÍVEIS

Imagem cedida por Heloar Reis

Renovar o guarda-roupa comprando peças por um preço acessível. Ou vender calças, blusas e vestidos que não são usados há algum tempo, mas que podem virar um novo look para outra pessoa. Esse é o propósito da loja virtual Nosso Bazar, empreendimento de **Mariella Rocha e Heloar Reis**.

"É um espaço colaborativo para quem tem interesse em roupas femininas que estão em condições de serem reutilizadas, inclusive para criar novos looks. Isso beneficia quem quer manter o estilo por preços que cabem no bolso. Também é uma possibilidade de renda extra para quem decide desapegar de roupas que não usa mais", diz Heloar.

"Para moradores de Santa Cruz do Escalvado, comunidades vizinhas ou Ponte Nova, é possível entregar na porta de casa, mas também fazemos o envio via Correios", destaca Mariella.

"Decidimos nos juntar e convidar mais pessoas para esse movimento da moda sustentável, que busca preservar o meio ambiente, evitando desperdício. A ideia é promover um consumo mais consciente e estimular a geração de renda. Circulamos roupas para diferentes tipos de corpos, do tamanho P ao plus size", comenta Heloar.

Nosso Bazar foi um dos aprovados no Impulso Rio Doce deste ano. "As capacitações ofertadas pelo projeto são uma oportunidade de aprendizado para impulsionar a loja virtual. Esperamos bons retornos a longo prazo", completa Mariella.

Para quem quer vender ou comprar roupas, entre em contato pelo Instagram @ **@nossobazarviu**

Bem-estar e segurança

DICAS PARA PREVENIR INCÊNDIOS

Entre agosto e outubro, os casos de incêndios aumentam. É importante prevenir para proteger as matas e os animais. Siga as dicas e ajude a manter nosso ambiente seguro.

Apague bitucas de cigarro e fósforos antes de jogar fora.

Não solte fogos de artifício ou faça fogueiras perto de áreas verdes.

Mantenha o mato roçado, para evitar que as chamas se espalhem rapidamente.

Se precisar usar o fogo, escolha um horário em que o vento esteja fraco, deixe uma faixa de terra sem nenhuma vegetação ao redor do local, tenha água por perto e apague bem as brasas antes de ir embora.

Agora vamos testar o que aprendeu? Risque com um X os itens que trazem risco de incêndio para a mata. Depois, colora para deixar a natureza bem viva!

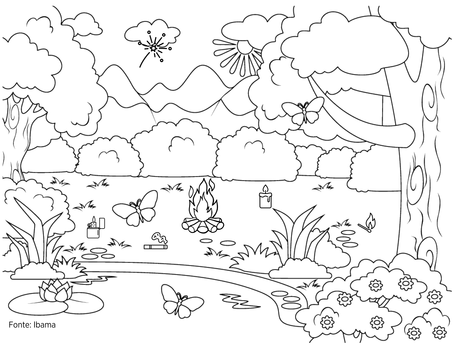

Fonte: Ibama

Esta é uma atividade criada para a versão impressa deste jornal.

FUNDAÇÃO renova

Coordenação:
Leandro Melgaço
Jornalista responsável:
Flávia Rios - 03016 JP
Reportagem:
Deborah Castro, Fernanda Mendes, Francelle Marzano e Mariana Reis
Diagramação:
Rede Comunicação de Resultado
Projeto Gráfico:
Coletivo É!

Acesse todas as edições do Terra da Gente
site da Fundação Renova.

Central de Relacionamento
0800 031 2303

Central Inclusiva
0800 704 1979

ouvidoria@fundacaorenova.org
0800 721 0717

fundacaorenova.org
/fale-conosco

As opiniões expressas neste boletim, por parte de entrevistados e articulistas, não representam necessariamente a visão da Renova em relação aos temas abordados, sendo de responsabilidade de seus autores.

O Terra da Gente é produzido junto com os moradores do Alto Rio Doce, que participam de forma voluntária. Fazem parte: **Alexsandra Andrade, Antônio Áureo, Dennis Félix, Heloar Reis, Kellen Cristina, Luiz Fernando Silva, Maria Aparecida Moura, Maria da Penha Rocha, Mariella Rocha, Marli Martins e Vani dos Santos.** Quer fazer parte? Entre em contato pelo email **comunicacao@fundacaorenova.org** ou no CIA mais próximo.