REPARA CIDADÃO

Informativo da Fundação Renova, responsável pela reparação dos danos da Tragédia de Fundão (MG) e pelas ações de recuperação socioambiental e socioeconômica.

Foto: Luiz Drumond

Siga a reparação

AGENDA INTEGRADA: ENTENDA O REPASSE DE RECURSOS

Por meio da **Agenda Integrada**, a Fundação Renova destinou verbas para investimentos em **educação, infraestrutura e saúde** nos municípios impactados pelo rompimento da barragem de Fundão. Isso inclui obras como pavimentação de estradas, melhorias em hospitais e construção de escolas, municipais ou estaduais. Vamos saber mais?

A **Agenda Integrada** é um conjunto de ações e projetos compensatórios, resultado de um acordo entre a Renova, os governos de Minas Gerais e Espírito Santo e as prefeituras dos 39 municípios atingidos.

1. A Renova repassou o recurso para as contas judiciais dos municípios e estados vinculados ao acordo.
2. O Judiciário liberou o dinheiro para todos os municípios e estados entre junho e setembro de 2023.
3. As prefeituras e governos estaduais são os responsáveis por executar as obras e projetos.

No Baixo Rio Doce, os repasses foram para educação. E podem ser investidos, por exemplo, em construção de creches e pré-escolas, execução de obras em escolas de ensino fundamental, ampliação de quadra esportiva, modernização de laboratórios, adequação de móveis, aquisição de veículos ou consultoria em gestão na área de educação, conforme necessidade do município/estado.

Os projetos, valores e as regiões que receberam os recursos foram aprovados pelo Comitê Interfederativo (CIF), que coordena as ações de reparação e é formado por integrantes dos governos federal, estaduais e municípios e também por representantes das comunidades. Os gastos compensatórios estão sendo direcionados a projetos de impacto coletivo e de longo prazo.

Nosso ambiente

PROTEGER AS NASCENTES PRESERVA AS FLORESTAS

Vamos entender como acontecem as ações para recuperação de nascentes e matas que devem ser preservadas nas áreas rurais? Elas são importantes para aumentar a quantidade e melhorar a qualidade da água dos rios afluentes, aqueles que formam o Rio Doce. Para isso, os proprietários inscreveram suas terras para receber apoio da Fundação Renova, por meio de editais, que fazem parte do processo formal de repasse dos recursos financeiros e técnicos.

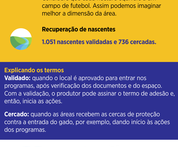

Entenda as etapas desse processo:

1. O produtor se inscreve no edital
2. A Renova analisa os documentos/valida a inscrição e avalia o local
3. É elaborado o projeto com as próximas ações (ex.: instalar cerca, plantar mudas etc)
4. São instaladas cercas para proteger as nascentes e os espaços que receberão as mudas ou sementes
5. Por quatro anos, o produtor rural pode acionar os técnicos para ajudar com plantio, adubação, combate às formigas e o que mais for preciso para cuidado do local e crescimento da vegetação.

Confira como estão essas ações no nosso território, incluindo Afonso Cláudio, Água Branca, Aimorés, Alto Rio Novo, Baixo Guandu, Brejetuba, Colatina, Laranja da Terra, Marilândia, Pancas, Resplendor e São Roque do Canaã:

Restauração florestal

17,312 mil hectares validados
e 14,149 mil cercados.

Considere que cada hectare equivale a um campo de futebol. Assim podemos imaginar melhor a dimensão da área.

Recuperação de nascentes

1.051 nascentes validadas e 736 cercadas.

Explicando os termos

Validado: quando o local é aprovado para entrar nos programas, após verificação dos documentos e do espaço. Com a validação, o produtor pode assinar o termo de adesão e, então, inicia as ações.

Cercado: quando as áreas receberam as cercas de proteção contra a entrada do gado, por exemplo, dando início às ações dos programas.

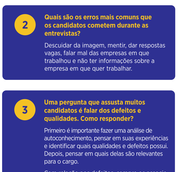

Produtores rurais de diferentes regiões do Espírito Santo e de Minas Gerais participam dessas ações, não apenas os municípios atingidos pelo rompimento da barragem de Fundão. Essas áreas são definidas pelo Comitê de Bacia Hidrográfica do Rio Doce e de acordo com as prioridades determinadas pelo Comitê Interfederativo.

Acompanhe em **fundacaorenova.org/eventos** para saber sobre os editais abertos, todos os benefícios para os proprietários e como participar. Essas ações são dos PGs 26 – Programa de Recuperação de Áreas de Preservação Permanente (APPs) e Recargas Hídricas e 27 – Programa de Recuperação de Nascentes.

Dois dedos de prosa

ENTREVISTA DE EMPREGO: SAIBA COMO SE PREPARAR

Ter um currículo bem elaborado, ser claro e objetivo nas respostas, ter atentamente sobre a descrição da vaga e ser você mesmo. Essas são algumas dicas para quem participa da seleção para vagas de emprego. O segredo está na preparação. Confira outras orientações da Viviane Ribeiro, coordenadora do SINE (Sistema Nacional de Emprego) de Mariana (MG):

1 Qual é a importância da preparação para uma entrevista de emprego?

A forma como o candidato se comporta diz muito sobre sua personalidade, seriedade e comprometimento. Por isso, é muito importante se preparar antes de cada entrevista, isso permite que ele se sinta mais seguro, transmitindo uma imagem positiva para os recruladores.

2 Quais são os erros mais comuns que os candidatos cometem durante as entrevistas?

Descuidar da imagem, mentir, dar respostas vagas, falar mal das empresas em que trabalhou e não ter informações sobre a empresa em que quer trabalhar.

3 Uma pergunta que assusta muitos candidatos é falar dos defeitos e qualidades. Como responder?

Primeiro é importante fazer uma análise de autoconhecimento, pensar em suas experiências e identificar quais qualidades e defeitos possui. Depois, pensar em quais delas são relevantes para o cargo.

Com relação aos defeitos, sempre os associe a alguma atitude positiva, demonstrando comprometimento em melhorar. Também é importante saber o que não falar. Por isso vale praticar as respostas antes, ensaiar na frente do espelho.

Confira vagas de emprego e opções de capacitação na sua região:

Baixo Guandu, Colatina e Marilândia:
acesse o site **setades.es.gov.br/vagas-de-empregos**

Aimorés, Ilueta e Resplendor:
acesse o site **social.mg.gov.br**

Para todas as cidades: **bne.com.br**

Indenização

CUIDADO COM AS INFORMAÇÕES SOBRE INDENIZAÇÃO

Ficou sabendo alguma novidade relacionada às indenizações? Confira de onde vem essa informação.

Se tiver alguma dúvida, entre em contato com a equipe de Diálogo, **fundacaorenova.org/fale-conosco** ou pelo **0800 031 2303**

É importante lembrar que não houve qualquer decisão judicial que determinasse o pagamento de Lucros Cessantes no dia 15 de agosto de 2024. Além disso, a decisão que determina a análise dos pedidos de Auxílio Financeiro Emergencial (AFE) em até 90 dias está suspensa, após uma decisão do TRF6.

Continue acompanhando o Repara Cidadão, site e outros canais de comunicação da Renova para ficar por dentro.

BUSCAR AJUDA TAMBÉM É UMA FORMA DE SE CUIDAR

"Saúde mental não é apenas a ausência de doenças, mas a maneira como desenvolvemos estratégias para lidar com os desafios da vida. Nosso ambiente e as relações que mantemos também têm papel importante", explica Emanuele Lopes, psicóloga há 16 anos e servidora pública da Prefeitura de Linhares (ES). Também já atendeu no CRAS de Povoação, Pontal do Ipiranga e outras comunidades da Foz.

Ela orienta que é fundamental ter atenção quando você está se isolando das pessoas, deixando de fazer coisas que te davam prazer ou se os pensamentos acelerados e a preocupação com o futuro estão alterando o sono e o apetite. Por isso, ter autoconhecimento e saber quem você é contribui para identificar quando está adoecendo.

Se precisar ajudar uma pessoa próxima, pergunte como ela está se sentindo. Mas não a pressione a falar. Evite frases como "vai ficar tudo bem" ou "tudo passa". Escutar com atenção já ajuda muito. Muitas vezes, a pessoa se compreende melhor só de falar. E isso vale para todas as idades, inclusive para crianças, que têm mais dificuldade de entender seus sentimentos.

E se a situação for grave, como quando a pessoa fala em desaparecer, oriente a buscar ajuda profissional. Ofereça para acompanhá-la ao posto de saúde ou ao consultório de um psicólogo. Em casos extremos, como autoagressão, acione o SAMU pelo 192 e não deixe a pessoa sozinha.

Aqui tem algumas dicas:

- Lembrar do que te faz bem e de praticar as atividades que gosta.
- Ter uma boa rotina de sono. Evitar celular e TV na hora de dormir.
- Fazer exercícios físicos regulares contribuem para a diminuição dos sintomas emocionais, como da ansiedade e da depressão.
- Cuidar da alimentação.
- Socializar! Conversar com quem te dá segurança. Encontrar presencialmente com as pessoas.
- Descansar e relaxar são prioridades.
- Buscar acompanhamento de um psicólogo. Não buscar ajuda contribui para o agravamento do estado emocional. O psicólogo pode avaliar se você precisa de medicação e encaminhá-lo para outros especialistas.

A Fundação Renova não participa e não é informada sobre as negociações envolvendo a repactuação para reparação dos danos causados pelo rompimento da barragem de Fundão. As tratativas envolvem os responsáveis que assinaram o TTAC, por meio dos representantes dos governos estaduais de Minas Gerais e Espírito Santo, Governo Federal, Samarco, Vale e BHP Billiton, além das instituições de justiça.

FUNDAÇÃO renova

Coordenação:
Felipe Xavier
Jornalista Responsável:
Flávia Rios - 03016 JP
Reportagem:
Bárbara Azalim, Deborah Castro e Michelle Borges
Diagramação:
Rede Comunicação de Resultado
Projeto Gráfico:
Coletivo É!

O Repara Cidadão também está disponível online! Acesse todas as edições no **site da Fundação Renova.**

Central de Relacionamento **0800 031 2303**	Central Inclusiva **0800 704 1979**
ouvidoria@fundacaorenova.org **0800 721 0717**	fundacaorenova.org **/fale-conosco**
CIA Resplendor/MG Rua Antacildas Sérgio Ferreira, nº 34, LJ 02, Centro	**CIA Aimorés/MG** Rua Doutor Hugo Lopes Nalli, nº 410, Igrejinha
CIA Baixo Guandu/ES Avenida 10 de Abril, nº 760, Centro	**Colatina/ES** Avenida Brasil, nº 216, Lacê

As matérias dos boletins são sugeridas pelos voluntários do grupo de comunicação local: Adilson Ribeiro, Claudia Tardin, Fernanda Lopes Cardoso, Liliane Jesus de Andrade, Lucilene Angélica Soares Boskyvisky, Marcus Vinicius de Souza Melo, Maria Aparecida Leite, Maria da Penha Galdino e Maria das Graças Cruz Siríaco.

As opiniões expressas neste jornal, por parte de entrevistados e articulistas, não representam necessariamente a visão da Renova em relação aos temas abordados, sendo de responsabilidade de seus autores.