boletim nº 22 - abril de 2024

VOZES DO TERRITÓRIO

Informativo da reparação dos impactos causados pelo rompimento da barragem de Fundão nos municípios da Calha do Rio Doce.

Foto: Arquivo Renova

Na ponta do lápis

QUE TAL ALGUMAS DICAS PARA PLANEJAR SUAS FINANÇAS?

O planejamento financeiro pode parecer uma tarefa difícil. Mas com ações simples é possível se organizar para não viver só “no aperto”.

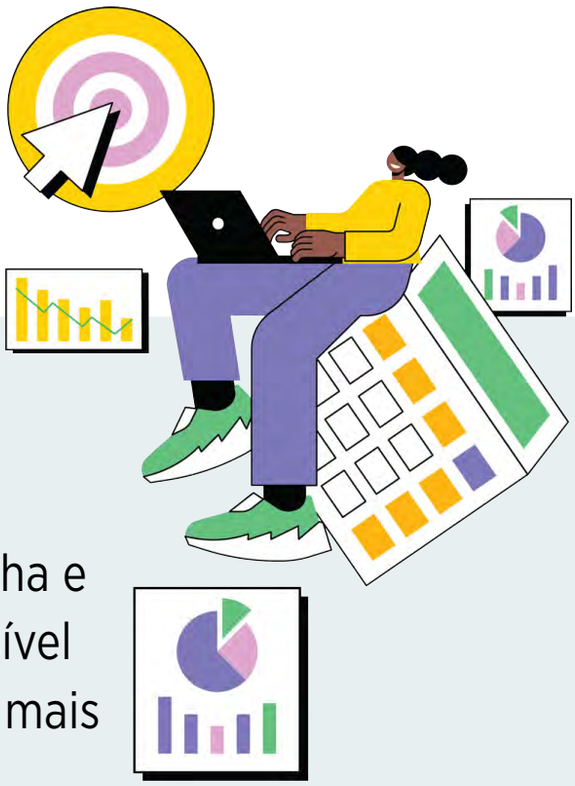

COMO COMEÇAR?

1. Comece com o planejamento mensal, anotando o que você ganha e o que gasta no mês. Assim é possível identificar onde está consumindo mais dinheiro e onde pode economizar.

2. Separe uma quantia do seu salário, pode começar com pouco, mas guarde todos os meses para criar uma reserva de emergência. Ela pode servir para lidar com imprevistos, como perda de emprego ou uma urgência médica.

3. Se estiver devendo, busque um caminho para negociar suas dívidas, incluindo aquelas com cartão de crédito.

Pesquisar antes de comprar

Se você deseja comprar eletrodomésticos, móveis ou bens mais caros, é importante pesquisar muito sobre os preços e as formas de pagamento. E avaliar se é realmente necessário e se cabe no seu orçamento. Essas informações vão te preparar para negociar as melhores condições para você.

Vamos aprender mais? Existem diversas opções gratuitas de leitura, sites e canais no YouTube com dicas de educação financeira:

Me Poupe: canal no YouTube e site com dicas de finanças pessoais e investimentos; acesse em

mepoupe.com

Nath Finanças: canal no YouTube e site focado em educação financeira para pessoas de baixa renda; acesse em

nathfinancas.com.br

Pai Rico Pai Pobre: livro de Robert Kiyosaki que incentiva a busca por ativos, investimentos inteligentes e a compreensão prática do dinheiro, essencial para quem busca prosperar financeiramente.

O Homem Mais Rico da Babilônia: livro de George S. Clason que apresenta lições financeiras baseadas na antiga Babilônia.

Fique por dentro

GRUPO DE COMUNICAÇÃO DA CALHA CONHECE PROJETOS DA REPARAÇÃO

Visitas ao viveiro de mudas, a projetos de plantio de árvores para formar novas florestas e de criação de peixes em tanques fizeram parte de um roteiro de vivência com o grupo de comunicação da Calha, no final de fevereiro. O grupo é formado por moradores voluntários de São Domingos do Prata, São José do Goiabal, Timóteo, Bom Jesus do Galho, Dionísio, Santana do Paraíso, Sem-Peixe, Caratinga e Ipatinga, que se reúnem uma vez por mês para discutir os temas de interesse da comunidade que podem ser abordados no Vozes do Território.

Vamos conferir mais informações sobre essa visita técnica?

PARADA 1:
Viveiro de mudas

Imagens cedidas por Fernanda Mendes

A primeira parada foi no Viveiro de Mudas Agromig, em Governador Valadares, onde são cultivadas mais de 60 espécies nativas da Mata Atlântica, que serão plantadas ao longo da bacia do Rio Doce.

PARADA 2:
Rede de Sementes

Imagem cedida por Maurício Dias

O grupo também visitou Baguari, distrito de Governador Valadares, onde são armazenadas as sementes enviadas para o viveiro de mudas. O espaço conta com controle de temperatura, luminosidade e umidade corretas para garantir a conservação e qualidade das sementes.

PARADA 3:
Propriedade rural do Elson

Em Periquito, o grupo viu como as três barraginhas construídas nas terras do Elson estão contribuindo para maior infiltração de água no solo e também como fonte para matar a sede do gado. As estruturas armazenam a água das chuvas e de uma nascente que fica dentro da propriedade do Elson e recebeu cercas para proteção.

PARADA 4:
Associação de Pescadores e Amigos do Rio Doce (Apard)

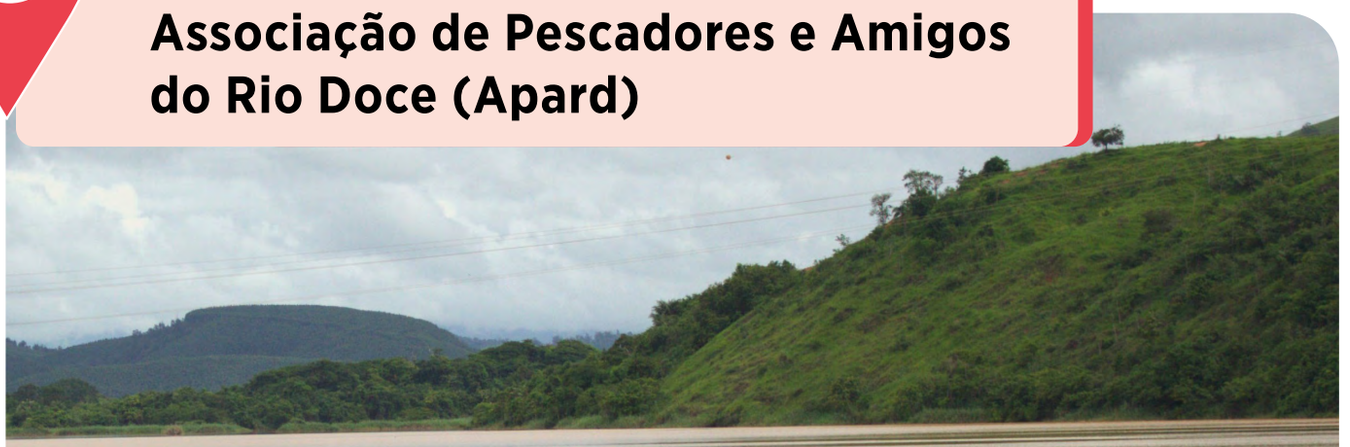

Ainda em Periquito, os integrantes conheceram o trabalho feito pelos pescadores do projeto de Piscicultura Social da Apard, que criam tilápias e surubins em tanques-rede no Rio Corrente Grande. E quem quiser comprar peixe fresco e limpo na hora, é só passar por lá: BR 381 | 174km, em Periquito.

Para pedir peixes ou tirar dúvidas sobre o trabalho realizado, entre em contato com o Ricardo pelo telefone **(33) 99102-6345** ou João pelo **(33) 99700-8414**

PARADA 5:
Almoço em Marliéria

Para saber um pouco a história da cidade, o almoço foi na Pousada Jurandir, que tem uma galeria de fotos de festas tradicionais e moradores conhecidos.

O grupo foi recebido pelo Erley Vieira, conhecido como Lelé, que mostrou a pousada e compartilhou o que aprendeu durante o curso sobre hospedagem e boas práticas para receber os turistas.

O local também é uma opção para se hospedar e ficar pertinho do próximo ponto da visita, o Parque Estadual do Rio Doce. Mais informações pelo Whatsapp **(31) 98492-4615**

PARADA 6:
Parque Estadual do Rio Doce

Para finalizar, o grupo de comunicação da Calha visitou o Parque Estadual do Rio Doce. Cerca de 24km do Rio Doce passam pelo parque, que oferece diferentes opções de passeio para o público, desde um dia refrescante na lagoa até trilhas para explorar a fauna e flora do lugar. A visita pode ser feita de **terça-**

feira a domingo, das 7h às 18h, com entrada no valor de R$20,00. Quem é de Marliéria, Dionísio e Timóteo tem condições especiais de acesso. Visite o Instagram **@parque.riodoce** para saber mais.

A visita técnica é realizada pela Fundação Renova para apresentar as ações de reparação na bacia do Rio Doce. Os agendamentos são feitos apenas para grupos, de até 15 pessoas. Os pedidos de participação são avaliados de acordo com uma motivação, por exemplo, um intercâmbio entre grupos de artesanato ou querer conhecer um projeto específico da reparação para indicar no próprio território. Para saber mais, entre em contato com o Maurício Dias pelo e-mail **mauricio.dias.crtf@fundacaorenova.org**, responsável pelas visitas técnicas na Calha do Rio Doce, ou pelo e-mail **vimver@fundacaorenova.org**

Já tinha visitado o Parque antes, mas não conhecia o santuário, com a história de como ele surgiu. Lá,

Imagem cedida por Reginaldo Andrade

também vi o mapa completo do Parque Estadual do Rio Doce e até sementes de árvores nativas da Mata Atlântica. O que achei mais interessante em toda a visita técnica foi a criação de tilápia e surubim nos tanques no Rio Corrente Grande, na Apard”, compartilha Reginaldo Andrade, integrante do grupo de comunicação da Calha e morador do bairro Macuco, em Timóteo.

Vem aí

APRENDA A DIVULGAR SEU NEGÓCIO NAS REDES

Você que tem um negócio em algum dos municípios atendidos pela Fundação Renova ao longo da bacia do Rio Doce, fique ligado no projeto Impulso Rio Doce. Este ano, o foco é a transformação digital. Para isso, os participantes vão aprender como criar e usar as redes sociais, como o Instagram, e plataformas digitais, como o Google. E também terão um acompanhamento quando estiverem praticando o que foi ensinado para divulgação de serviços pela internet.

Acompanhe na próxima edição do boletim e no site **fundacaorenova.org** informações sobre as inscrições para o Impulso Rio Doce.

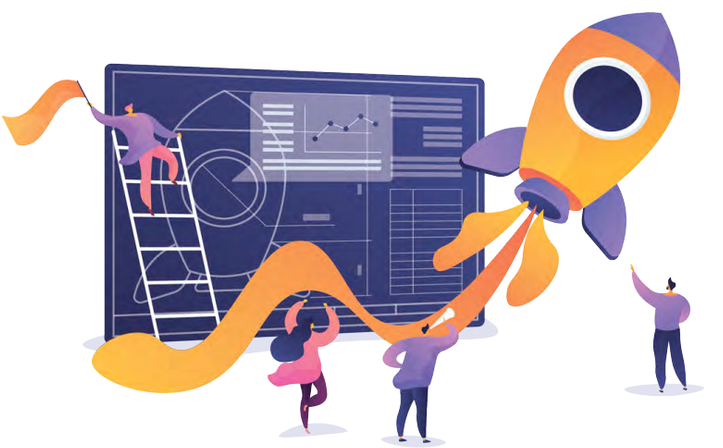

Esta edição do Impulso é realizada pelo PG 15 - Programa de Promoção da Inovação, da Fundação Renova, em parceria com a Neo Ventures.

SAIBA COMO ACESSAR SEU INFORME DE RENDIMENTOS

Na última edição do Vozes do Território, a gente falou que o informe de rendimentos e a declaração de pagamentos das indenizações estão disponíveis no Portal do Usuário e que não serão enviados pelos Correios neste ano. Então, o que fazer?

Acesse o Portal do Usuário em
borr.erpsa.com.br/erprenova/Padrao/modulo-portal-do-usuario/

Coloque seu login e a senha

Clique no link “Informe de Rendimentos”

Baixe o documento

E se eu não me lembrar da minha senha ou tiver dificuldade com o acesso à internet?

Você pode solicitar uma nova senha para acessar o site e a versão impressa do informe no CIA Móvel, quando ele estiver na sua comunidade. Em caso de dúvida ou outra dificuldade, ligue **0800 031 2303**.

O informe e a declaração são sobre o recebimento de indenização pelo Programa de Indenização Mediada (PIM) ou Sistema Indenizatório Simplificado (Novel) e o Auxílio Financeiro Emergencial (AFE) em 2023.

Não deixe para última hora. Que tal já organizar os documentos e comprovantes? A declaração de Imposto de Renda pode ser entregue de 15 de março até 30 de maio. Saiba mais em **receita.economia.gov.br.**

CUIDADO COM O MOSQUITO DA DENGUE

O que você tem feito para combater o *Aedes aegypti*? Esse é o nome científico do mosquito que transmite doenças como a zika, chikungunya e dengue. E a principal forma de prevenção é acabar com os criadouros do inseto.

Confira alguns cuidados:

Elimine a água parada nos vasos de planta, calhas, garrafas e qualquer outro objeto que possa acumular água.

Tampe caixas d'água e tonéis com tampas vedadas para impedir a entrada do mosquito.

Mantenha o lixo em sacos plásticos bem fechados e descarte-os em lixeiras tampadas.

Use repelentes nas áreas expostas do corpo e, sempre que possível, use roupas compridas.

Procure atendimento médico caso tenha sintomas como febre alta, dor de cabeça, dores musculares e articulares, náuseas e vômitos. E nunca tome remédio sem orientação de profissionais da saúde! Isso é perigoso porque pode mascarar os sintomas da dengue, levando a complicações graves, como hemorragias e desidratação.

FUNDAÇÃO renova

Jornalista Responsável:
Marcelo Bolzan
Reg. 14.091 MG
Reportagem:

Deborah Castro, Fernanda Mendes e Roberto Sôlha
Diagramação:
Rede Comunicação de Resultado
Projeto Gráfico:
Coletivo É!

O Vozes do Território também está disponível online! Aponte a câmera do celular para a imagem ao lado e acesse todas as edições no **site da Fundação Renova.**

Central de Relacionamento
0800 031 2303

Central Inclusiva
0800 704 1979

ouvidoria@fundacaorenova.org
0800 721 0717

fundacaorenova.org
/fale-conosco

Municípios do território Calha do Rio Doce: Bom Jesus do Galho, Bugre, Caratinga, Córrego Novo, Dionísio, Fernandes Tourinho, Iapu, Ipaba, Ipatinga, Marliéria, Pingo-d'Água, Raul Soares, Rio Casca, Santana do Paraíso, São Domingos do Prata, São José do Goiabal, São Pedro dos Ferros, Sem-Peixe, Sobrália e Timóteo.

As matérias desta edição foram sugeridas pelo grupo de comunicação, que atua de forma voluntária, e é composto pelos(as) moradores(as): Conceição de Pádua Alves (São Domingos do Prata), Creusa Fernandes (Bom Jesus do Galho), Creuza Cirlene Silva Andrade (Timóteo), Edivania Antônia (São José do Goiabal), Edson Pascoal (Dionísio), Elaine Cristina Malaquias de Souza (Santana do Paraíso), Geraldo Magela (Sem-Peixe), Iáskara Soares Morais (São José do Goiabal), Nathália Juliana Roque (Caratinga), Onier Gomes Ribeiro (Dionísio) e Rita Bordone (Ipatinga).