FUNDAÇÃO renova

boletim nº 21 - abril de 2024

VOZ DO RIO DOCE

Informativo sobre a reparação e compensação dos impactos causados pelo rompimento da barragem de Fundão em Belo Oriente, Naque, Periquito, Alpercata, Governador Valadares, Tumiritinga, Galiléia e Conselheiro Pena

Foto: Nitro

Bem-estar e segurança

AJUDE A COMBATER O MOSQUITO DA DENGUE

Com o aumento de casos de dengue neste ano, a gente precisa ficar ainda mais atento e adotar medidas urgentes de prevenção contra o mosquito Aedes aegypti, que é o transmissor da doença e também da zika e chicungunha

E quem ficou doente e não quer passar por isso de novo, ajuda a reforçar esse pedido. “Mesmo com os cuidados em casa, não teve jeito. Agora, é redobrar as precauções para evitar que aconteça o mesmo com outras pessoas”, diz Jakeline Ribeiro, moradora de Naque, e que teve chincungunha recentemente.

Para combater essas doenças é preciso acabar com os criadouros do mosquito. E com medidas simples é possível contribuir para a segurança coletiva. Confira se você está fazendo sua parte por aí:

Eliminar a água parada: vasos, calhas, pneus, garrafas e qualquer outro recipiente que possa acumular água devem ser limpos e mantidos secos.

Tampar caixas d'água e tonéis: utilize tampas vedadas para impedir a entrada do mosquito.

Manter ralos limpos: use telas ou tampas para evitar a entrada do mosquito.

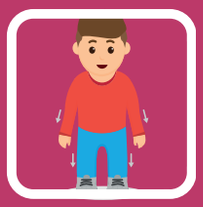

Usar roupas compridas que cubram o máximo possível do corpo, especialmente ao amanhecer e ao entardecer, horários de maior atividade do mosquito.

Recolher o lixo corretamente: mantenha o lixo em sacos plásticos bem fechados e descarte-os em lixeiras tampadas.

Limpar calhas e lajes periodicamente: retire folhas e outros detritos que possam acumular água.

Utilizar repelentes: aplique repelentes nas áreas expostas do corpo, seguindo as instruções do fabricante.

Quando procurar ajuda médica

Ao apresentar sintomas como febre alta, dor de cabeça, dores musculares e articulares, náuseas e vômitos, procure atendimento nos postos de saúde o mais rápido possível.

Lembre-se: não tome remédio sem orientação médica! Isso é perigoso e pode agravar o quadro da doença, porque pode mascarar os sintomas da dengue e levar a complicações graves, como hemorragias e desidratação.

E, se souber de um terreno que apresenta riscos e condições para a proliferação da dengue, denuncie à prefeitura da sua cidade para que as devidas providências sejam tomadas.

Fique por dentro

SAIBA COMO FUNCIONA O DIÁLOGO SOCIAL NAS COMUNIDADES

As regiões da bacia do Rio Doce podem contar com a equipe de Diálogo Social da Fundação Renova, que é responsável por manter espaços de relacionamento entre a instituição e as comunidades, para esclarecimentos e disponibilização de informações sobre a reparação.

A equipe de Diálogo atua com a mobilização e o apoio para a realização de reuniões coletivas e individuais, buscando soluções em conjunto com a população e os programas da Fundação para manter a transparência das ações da reparação.

O que a equipe de Diálogo faz:

• Promove a agenda de reuniões coletivas para informar sobre projetos, ações e programas em andamento na comunidade

• Conduz o diálogo com lideranças como representantes de associações comunitárias, poder público e empresas

• Busca soluções pacíficas para divergências entre a Fundação Renova e as comunidades.

Se você deseja saber o contato do analista de Diálogo referência na sua comunidade ou abrir uma manifestação para falar sobre a reparação, vá até o CIA ou entre em contato pelos Canais de Relacionamento:

0800 031 2303

fundacaorenova.org/fale-conosco

**Nota atualizada em junho/2024.*

Indenização

SAIBA COMO ACESSAR SEU INFORME DE RENDIMENTOS

No Voz do Rio Doce de março, a gente falou que o informe de rendimentos e a declaração de pagamentos das indenizações não serão enviados pelos Correios neste ano. Então, o que fazer?

Acesse o Portal do Usuário em
borr.erpsa.com.br/erprenova/Padrao/modulo-portal-do-usuario/

Coloque seu login e a senha

Clique no link “Informe de Rendimentos”

Baixe o documento

E se eu não me lembrar da minha senha ou tiver dificuldade com o acesso à internet?

Você pode solicitar uma nova senha para acessar o site ou a versão impressa do informe de rendimentos nos CIA do Médio (confira os endereços no rodapé da página 4), de segunda a quinta, das 8h às 17h e às sextas, das 8h às 16h.

Em caso de dúvida **0800 031 2303**.

APRENDA A DIVULGAR SEU NEGÓCIO NAS REDES

Você que tem um negócio em algum dos municípios atendidos pela Fundação Renova ao longo da bacia do Rio Doce, fique ligado no projeto Impulso Rio Doce. Este ano, o foco é a transformação digital. Para isso, os participantes vão aprender como criar e usar as redes sociais, como o Instagram, e plataformas digitais, como o Google. E também terão um acompanhamento quando estiverem praticando o que foi ensinado para divulgação de serviços pela internet.

Acompanhe na próxima edição do boletim e no site **fundacaorenova.org** informações sobre as inscrições para o Impulso Rio Doce.

Esta edição do Impulso é realizada pelo PG 15 - Programa de Promoção da Inovação, da Fundação Renova, em parceria com a Neo Ventures.

A reparação não é só indenização

GELADEIRAS NAS PRAÇAS DE VALADARES INCENTIVAM A LEITURA

Imagens cedidas por Zana Ferreira

Quando a gente pensa em bibliotecas, é normal vir à mente os espaços com várias prateleiras de livros que vão do chão ao teto, certo? Mas o projeto Geladeira Literária, realizado pela jornalista e escritora Zana Ferreira, demonstra que o universo dos livros também pode ser explorado em outros formatos.

Como o próprio nome indica, o projeto utiliza geladeiras instaladas em vários bairros de Governador Valadares para facilitar o acesso à leitura.

Com o apoio do Edital Doce 2022, Zana adquiriu quatro geladeiras antigas, que foram decoradas com temas lúdicos pelo artista Lux. E, desde janeiro de 2024, cada uma delas está em praças de Valadares, disponíveis para a população.

Também compramos livros, dando prioridade para os autores locais e regionais. Assim, as geladeiras ganharam uma nova utilidade, servindo para proteger os livros do sol, do vento e da chuva. E por estar nas praças, ajuda a fomentar a leitura em quem talvez não tinha esse hábito”, explica Zana, que é de GV.

O acervo tem opções variadas: infantis, infanto-juvenis, contos, crônicas, romances, poesia, cordel, ficção científica e de fantasia. A ideia foi diversificar ao máximo, para que todos possam encontrar alguma obra pela qual se interessem.

Os livros podem ser retirados e devolvidos no prazo que as pessoas desejarem, e tudo funciona gratuitamente. Para acompanhar as novidades do projeto, acesse o perfil no Instagram: **@geladeiraliterariagv**

Onde encontrar as geladeiras:

Praça do posto de saúde do bairro São Pedro;
Praça Cícero Siqueira, no bairro São Paulo;
Praça da rotatória do bairro Santa Rita;
Praça da Catedral, no bairro São Tarcísio.

Além de pegar emprestado, você também pode contribuir com o acervo – basta deixar os livros que queira doar nas geladeiras, desde que sejam obras literárias.

Tá sabendo?

NOVO HORÁRIO DOS CIAS

Agora todos os Centros de Informação e Atendimento (CIAs) funcionam no mesmo horário. Então, vamos conferir como fica o atendimento dos CIAs de Cachoeira Escura (Belo Oriente), Pedra Corrida (Periquito), Naque e GV:

Segunda a quinta-feira, das 8h às 17h.

Sexta-feira, das 8h às 16h.

Essa mudança aconteceu em fevereiro. Em caso de dúvida, ligue para **0800 031 2303** ou **0800 704 1979** (Central de Atendimento Inclusivo).

SITE DE EMPREGOS RECOLOCA RIO DOCE MUDOU

As atividades de cadastro de novos currículos, vagas de emprego e encaminhamento dos currículos para fornecedores no site Recoloca Rio Doce foram encerradas neste ano.

Mas os usuários já cadastrados na plataforma continuam com acesso a cursos de capacitação profissional de curta duração, com a emissão do certificado após a conclusão. Quem tiver interesse, pode acessar o site até o mês de agosto.

Para consultar as oportunidades oferecidas na sua região, procure um dos Postos de Atendimento do Sistema Nacional de Emprego (Sine) ou acesse o site do Banco Nacional de Empregos (🌐 bne.com.br) ou os sites das empresas de seu interesse.

O Recoloca Rio Doce é uma ação concluída do PG 20 - Programa de Estímulo à Contratação Local.

QUAL É O SEU LIVRO FAVORITO?

Em abril temos quatro datas comemorativas ligadas ao universo dos livros:

02/04
DIA INTERNACIONAL DO LIVRO INFANTIL

18/04
DIA NACIONAL DO LIVRO INFANTIL

23/04
DIA MUNDIAL DO LIVRO E DIA DO AUTOR
(que é quem escreve os livros)

Solte a imaginação, desenhe e pinte a capa da sua história preferida:

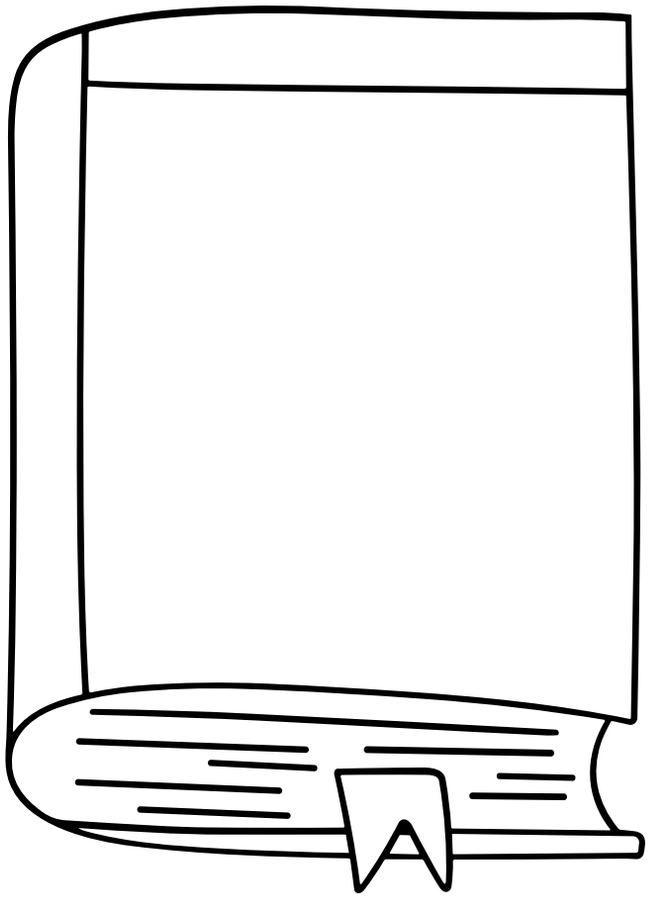

FUNDAÇÃO
renova

Coordenação:
Marcela Lacerda
Jornalista Responsável:
Flávia Rios - 03016 JP
Reportagem:
Bárbara Azalim, Deborah Castro, Fernanda Mendes, Francelle Marzano e Roberto Sôlha
Diagramação:
Rede Comunicação de Resultado
Projeto Gráfico:
Coletivo É!

O Voz do Rio Doce também está disponível online! Aponte a câmera do celular para a imagem ao lado e acesse todas edições no **site da Fundação Renova.**

Central de Relacionamento
0800 031 2303

ouvidoria@fundacaorenova.org
0800 721 0717

fundacaorenova.org
/fale-conosco

CIA Belo Oriente (Cachoeira Escura):
Rua Monteiro Lobato, 557, Alex Muller

CIA Naque:
Rua Dorcelino, 474, Centro

CIA Periquito (Pedra Corrida):
Av. Francisco Silveira Filho, 287, Casa A

CIA Governador Valadares:
Rua Treze de Maio, 971, São Paulo

CIA Tumiritinga:
Praça Tiradentes, 91, Centro

Voz do Rio Doce! O nome do boletim é uma sugestão do Grupo de Comunicação, que contribui com as pautas do informativo e é composto por

pessoas dos diferentes municípios que formam o território do Médio Rio Doce. Esse nome, escolhido por unanimidade pelo Grupo, simboliza o propósito do boletim: trazer as diferentes vozes sobre a reparação do Rio Doce por meio de histórias locais. Acompanhe e fique por dentro do que acontece na região. Quer receber o boletim Voz do Rio Doce? Entre em contato pelo e-mail comunicacao@fundacaorenova.org ou vá ao Centro de Informação e Atendimento da sua cidade.