boletim nº 42 - março de 2024

TERRA DA GENTE

Informativo da reparação dos impactos causados pelo rompimento da barragem de Fundão nos municípios de Barra Longa, Santa Cruz do Escalvado e Rio Doce.

Foto: Leo Drumond / NITRO Histórias Visuais

Pratas da casa

MULHERES FORTALECEM A ECONOMIA DA NOSSA REGIÃO

Em Rio Doce, o empreendedorismo anda junto com a criatividade. É o caso de Carola Lopes que, em 2017, conheceu a prática artesanal do crochê. Desde então, ela vem criando diversos produtos feitos à mão. São bolsas, almofadas, tapetes e até vestidos de casamento. O destaque nas vendas é o chaveiro em formato de coração, com o nome de Rio Doce estampado nas cores que os clientes desejam. Essa é uma fonte de renda extra para Carola, que incentiva outras mulheres a praticarem a técnica artesanal:

Imagem cedida por Carola

Por meio da educação, tive a oportunidade de explorar ideias criativas nas aulas de artes, junto com meus alunos. Quero que o artesanato alcance cada vez mais pessoas, tanto na expansão do meu negócio quanto na rede de mulheres que têm interesse em aprender e criar novos produtos”, conta Carola, que aprendeu sobre o crochê quando dava aula na escola estadual da cidade.

Você quer aprender a fazer o chaveiro de crochê da Carola? Aponte a câmera do seu celular para a imagem ao lado e assista ao vídeo explicativo com o passo a passo. E para encomendar seu produto, acesse o Instagram **@carolalopes.crochet** ou entre em contato pelo número **(31) 9 9687-5462**

Cuidado e beleza

Outro négócio é o Salão de Beleza da Patrícia Silva. Desde que se mudou para Barra Longa, há 11 anos, ela tem se especializado em tratamentos para os cabelos, mas também vende roupas e semijoias na área externa da sua casa.

“Me mudei para recomeçar minha vida. Apesar dos desafios de ter minha casa e o trabalho no mesmo espaço, gosto muito do que faço e a satisfação dos clientes é o resultado disso.

Geralmente atendo mais mulheres e crianças, mas meu salão está aberto para todas as pessoas", destaca a cabeleireira.

Se você mora em Barra Longa e está buscando um lugar para se cuidar ou renovar o visual, que tal conhecer o salão da Patrícia? O espaço está localizado na rua Santa Terezinha, 166, Centro. Para agendar um horário, entre em contato pelo número **(31) 9 8333-0255**

Siga a reparação

CONHEÇA OS PROJETOS DA REPARAÇÃO SOCIAL E ECONÔMICA NO ALTO RIO DOCE

Trouxemos aqui no Terra da Gente as ações socioeconômicas feitas em cada cidade do Alto Rio Doce. Esse material pode ser um guia para consulta sempre que for preciso saber informações sobre os programas da Renova que realizam ações e projetos na sua comunidade.

Barra Longa

PG 6

Jornal Terra da Gente
Manual com informações para lideranças
Fórum Resulta e Boletim Resulta
Atendimento da equipe do Diálogo

PG 10

Manutenção de vias
Reconstrução do campo do Rodoviário
Reforma da quadra da Volta da Capela
Definitividade do escopo das estruturas rurais:
galinheiro, chiqueiro, curral, entre outros
Definitividade do escopo de moradias

PG 11

Apoio psicopedagógico nas escolas:
E.M. José Vasconcelos Lanna, E.E. Claudionor Lopes e E.E. Padre José Epifânio

PG 12

Plano de reparação das referências culturais
atividades para restabelecer e preservar o patrimônio cultural, histórico e artístico

PG 13

Edital Doce
apoio financeiro para projetos locais
Fortalecimento de Organizações Locais – FOL
apoio financeiro e administrativo

PG 15

Capacitação de Gestores Públicos para a Inovação
fortalecimento das políticas de inovação nos municípios
Impulso Rio Doce
edital que busca a transformação digital de micro e pequenos negócios

PG 16

Capacitação em condução de turismo de pesca
Caracterização Socioeconômica e Monitoramento Pesqueiro no Rio Doce

PG 17

PASEA
retomada das atividades agropecuárias
Quintais saudáveis
restruturação dos quintais produtivos
Incentivo à participação no CAR e PRA
documentação das propriedades rurais
ATER
atendimento técnico que busca potencializar a rotina produtiva das propridades rurais

PG 18

Fundo Desenvolve Rio Doce
empréstimo para negócios locais
Cadeia produtiva do Leite
aquisição de veículos e equipamentos para a Associação dos Produtores de Leite
Multiplica Rio Doce
apoio financeiro e capacitação para empreendedores e organizações locais
Incentivo ao Associativismo e Cooperativismo - Ciclo 2
edital que oferece apoio financeiro e capacitação para associações e cooperativas

PG 19

Retomada das atividades econômicas
Casa Bordada - projeto de artesanato local em parceria com Ronaldo Fraga

PG 20

Incentivo e monitoramento das contratações locais
mão de obra e fornecedores locais
Qualificação de mão de obra local
oferta de cursos de qualificação profissional

Foto: Gustavo Baxter / NITRO HIstórias Visuais

Rio Doce

PG 6

Jornal Terra da Gente
Manual com informações para lideranças
Fórum Resulta e Boletim Resulta
Atendimento da equipe do Diálogo

PG 10

Manutenção de vias
Definitividade do escopo das estruturas rurais:
galinheiro, chiqueiro, curral, entre outros
Definitividade do escopo de moradias

PG 12

Plano de reparação das referências culturais
atividades para restabelecer e preservar o patrimônio cultural, histórico e artístico

PG 13

Edital Doce
apoio financeiro para projetos locais
Fortalecimento de Organizações Locais – FOL
apoio financeiro e administrativo
Incentivo à leitura

PG 15

Capacitação de Gestores Públicos para a Inovação
fortalecimento das políticas de inovação nos municípios
Impulso Rio Doce
edital que busca a transformação digital de micro e pequenos negócios

PG 16

Capacitação em condução e turismo de pesca
Caracterização Socioeconômica e Monitoramento Pesqueiro no Rio Doce
Assessoria, assistência técnica e extensão rural aos pescadores profissionais e aquicultores

PG 17

PASEA
retomada das atividades agropecuárias
Incentivo à participação no CAR e PRA
documentação das propriedades rurais
ATER
atendimento técnico que busca potencializar a rotina produtiva das propridades rurais

PG 18

Fundo Desenvolve Rio Doce
empréstimo para negócios locais
Multiplica Rio Doce
apoio financeiro e capacitação para empreendedores e organizações locais
Incentivo ao Associativismo e Cooperativismo - Ciclo 2
edital que oferece apoio financeiro e capacitação para associações e cooperativas

PG 19

Retomada das atividades econômicas

PG 20

Incentivo e monitoramento das contratações locais
mão de obra e fornecedores locais
Qualificação de mão de obra local
oferta de cursos de qualificação profissional

Santa Cruz do Escalvado

PG 6

Jornal Terra da Gente
Manual com informações para lideranças
Fórum Resulta e Boletim Resulta
Atendimento da equipe do Diálogo

PG 10

Manutenção de vias
Definitividade do escopo das estruturas rurais:
galinheiro, chiqueiro, curral, entre outros
Definitividade do escopo de moradias

PG 13

Edital Doce
apoio financeiro para projetos locais
Fortalecimento de Organizações Locais – FOL
apoio financeiro e administrativo

PG 15

Capacitação de Gestores Públicos para a Inovação
fortalecimento das políticas de inovação nos municípios
Impulso Rio Doce
edital que busca a transformação digital de micro e pequenos negócios

PG 16

Capacitação em condução e turismo de pesca
Caracterização Socioeconômica e Monitoramento Pesqueiro no Rio Doce
Assessoria, assistência técnica e extensão rural aos pescadores profissionais e aquicultores

PG 17

PASEA
retomada das atividades agropecuárias
Incentivo à participação no CAR e PRA
documentação das propriedades rurais
ATER
atendimento técnico que busca potencializar a rotina produtiva das propridades rurais

PG 18

Multiplica Rio Doce
apoio financeiro e capacitação para empreendedores e organizações locais

Incentivo ao Associativismo e Cooperativismo - Ciclo 2
edital que oferece apoio financeiro e capacitação para associações e cooperativas

PG 19

Retomada das atividades econômicas

PG 20

Incentivo e monitoramento das contratações locais
mão de obra e fornecedores locais

Qualificação de mão de obra local
oferta de cursos de qualificação profissional

Foto: Luan Guedes

PROGRAMAS

PG 2 – RESSARCIMENTO E INDENIZAÇÃO DOS IMPACTADOS

PG 6 - COMUNICAÇÃO, PARTICIPAÇÃO, DIÁLOGO E CONTROLE SOCIAL

PG 10 - PROGRAMA DE RECUPERAÇÃO DAS DEMAIS COMUNIDADES E INFRAESTRUTURAS IMPACTADAS ENTRE FUNDÃO E CANDONGA

PG 11 - RECUPERAÇÃO DAS ESCOLAS E REINTEGRAÇÃO DA COMUNIDADE ESCOLAR

PG 12 - MEMÓRIA HISTÓRICA, CULTURAL E ARTÍSTICA

PG 13 - PROGRAMA DE TURISMO, CULTURA, ESPORTE E LAZER

PG 15 – PROMOÇÃO DA INOVAÇÃO

PG 16 - RETOMADA DAS ATIVIDADES AQUÍCOLAS E PESQUEIRAS

PG 17 - RETOMADA DAS ATIVIDADES AGROPECUÁRIAS

PG 18 - DESENVOLVIMENTO E DIVERSIFICAÇÃO ECONÔMICA
PG 19 - PROGRAMA DE RECUPERAÇÃO DE MICRO E PEQUENOS NEGÓCIOS
PG 20 – ESTÍMULO À CONTRATAÇÃO LOCAL

Você também pode acompanhar a reparação online! Acesse **transparencia.fundacaorenova.org** para ficar por dentro das ações realizadas na sua região.

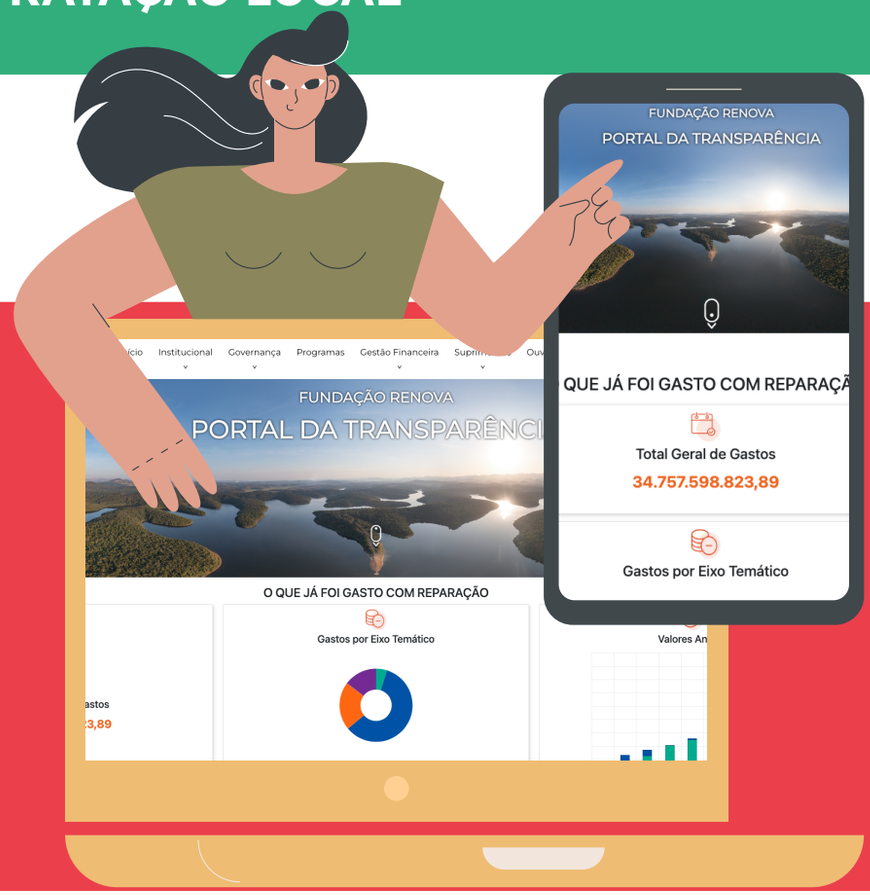

Tá sabendo?

O HORÁRIO DE FUNCIONAMENTO DOS CIAS MUDOU

Agora, todos os Centros de Informação e Atendimento (CIAs) funcionam no mesmo horário. Vamos conferir como fica o atendimento dos CIAs de Barra Longa e Rio Doce?

Funcionamento dos CIAS

- Segunda a quinta: das 8h às 17h. Sexta: das 8h às 16h. Atendimento por ordem de chegada, respeitando as prioridades.

Barra Longa
Rua Matias Barbosa, 14, Centro.

Rio Doce e Santa Cruz do Escalvado
Rua Coronel Bessa, 147, Centro - Rio Doce.

Mais informações: **0800 031 2303**
ou pelo site **www.fundacaorenova.org/fale-conosco**

Fique por dentro

COMO ESTÃO AS RESTRIÇÕES NA COMUNICAÇÃO?

Você se lembra que, em dezembro, falamos sobre uma decisão judicial que determinou as restrições para a comunicação sobre a reparação? Elas continuam valendo.

Confira exemplos do que está restrito:

- Divulgação em vídeo ou áudio, incluindo carro de som e rádio.
- Participação da Renova em eventos com caráter promocional. produzir material promocional, inclusive brindes.

E o que tem sido feito?

- As ações de reparação continuam, de acordo com as determinações do TTAC. Isso inclui a divulgação de informações úteis para os atingidos participarem da reparação.
- Elaboração de um documento que vai estabelecer como as ações de comunicação devem ser feitas, seguindo os interesses

Se tiver alguma dúvida, envie um e-mail para
comunicacao@fundacaorenova.org

FUNDAÇÃO
renova

Coordenação:
Leandro Melgaço
Jornalista Responsável:
Flávia Rios - 03016 JP
Reportagem:
Deborah Castro e Mariana Reis
Diagramação:
Rede Comunicação de Resultado
Projeto Gráfico:
Coletivo É!

O Vozes do Território também está disponível online! Aponte a câmera do celular para a imagem ao lado e acesse todas as edições no **site da Fundação Renova.**

Central de Relacionamento
0800 031 2303

ouvidoria@fundacaorenova.org
0800 721 0717

fundacaorenova.org
/fale-conosco

O Terra da Gente é produzido junto com os moradores do Alto Rio Doce, que participam de forma voluntária. Fazem parte: **Alexsandra Andrade, Antônio Áureo, Carmem Nunes, Dennis Félix, Geraldo Birraia, Heloar Reis, Kellen Cristina, Luiz Fernando Silva, Luiz Vinícius Rocha Paganini, Maria Aparecida Moura, Maria da Penha Rocha, Mariella Rocha, Marli Martins e Vani dos Santos.** Quer fazer parte? Entre em contato pelo email comunicacao@fundacaorenova.org ou no CIA mais próximo.