



boletim nº 40 - janeiro de 2024

TERRA DA GENTE

Informativo da reparação dos impactos causados pelo rompimento da barragem de Fundão nos municípios de Barra Longa, Santa Cruz do Escalvado e Rio Doce



Foto: NITRO / Histórias Visuais

Descubra o Rio Doce

PRATIQUE PESCA ESPORTIVA COM MORADORES DO ALTO

Imagem cedida pelos participantes do curso



Participantes receberam um certificado que comprova a formação em condutores de turismo de pesca esportiva.

“Nas aulas, conhecemos o turismo de pesca, a importância da preservação dos peixes e da água, além dos diferentes tipos de materiais, como iscas e varas, que são utilizados na pesca esportiva. É uma prática que pode fortalecer o turismo e a economia das comunidades, principalmente dos ribeirinhos”, conta Anderson Vieira, morador de Santa Cruz do Escalvado. Ele participou do curso de capacitação para Condutores de Turismo de Pesca Esportiva, ofertado em novembro e dezembro de 2023 para os moradores de Porto Plácido, Florestinha e Nova Soberbo, em Santa Cruz do Escalvado, e Santana do Deserto, distrito de Rio Doce.

Durante os três dias de encontro, os participantes aprenderam os fundamentos da pesca esportiva, incluindo as leis, cuidados com a natureza e as espécies de peixes que vivem no Rio Doce. Também tiveram aula prática com instruções sobre como manusear os equipamentos de pesca e dicas de primeiros

socorros em casos de acidentes com os materiais. E, com o certificado após a conclusão das aulas, os alunos se tornaram capazes de indicar e orientar sobre os melhores pontos para a pesca esportiva na região.

Quer saber onde praticar pesca esportiva no Alto Rio Doce e ainda conhecer um pouco mais a região? Ligue para Anderson: **(31) 97220-7666**.

Prática ajuda a atrair turistas

Para Marcus Vinicius, profissional que oferta o curso, essa forma de lazer é uma oportunidade para incentivar o turismo local nas comunidades. “O turismo de pesca cria uma nova relação entre os pescadores e o rio. E essa prática pode ter um impacto positivo nas comunidades ao atrair turistas que acabam frequentando os empreendimentos locais, como comércio, restaurantes e hotéis, aumentando a renda das comunidades.”

Além da região do Alto Rio Doce, desde novembro de 2022, cidades como Governador Valadares, Ipatinga, Linhares e outras comunidades da bacia do Rio Doce também receberam o curso de Conductor de Turismo de Pesca Esportiva, pela empresa Igarapesca, que é especializada no assunto.

A ação é realizada pelo PG 13 - Programa de Apoio ao Turismo, Cultura, Esporte e Lazer, em parceria com o PG 16 - Programa de Retomada das Atividades Aquícolas e Pesqueiras.

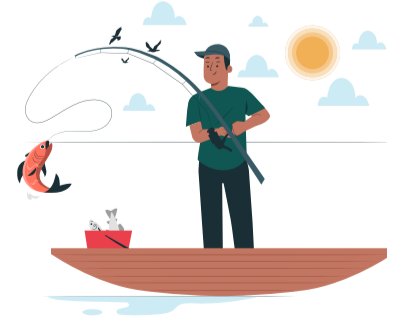

CONHEÇA AS AÇÕES DE REPARAÇÃO EM RIO DOCE

Foto: Gustavo Baxter / NITRO Histórias Visuais



O repasse de R\$ 3 milhões da Fundação Renova é destinado para melhorias nas creches e escolas de Rio Doce.

Nas edições de novembro e dezembro do Terra da Gente, falamos sobre as ações de educação, meio ambiente e economia em Santa Cruz do Escalvado e Barra Longa. Agora, vamos conferir os projetos realizados em Rio Doce?

Repasse de verba para educação e infraestrutura

Em agosto do ano passado, a Prefeitura recebeu R\$ 3 milhões, por meio da Agenda Integrada, destinados à educação e que podem ser usados para os seguintes serviços:



Construção e reforma de creches e pré-escolas.



Execução de obras para escolas de ensino fundamental.



Adequação do mobiliário escolar e veículos de transporte.



Atendimento especializado para gestão de estratégias na área educacional.

Também pela Agenda Integrada foram repassados R\$ 12,2 milhões para a construção de um Distrito Industrial, um local que poderá receber empresas e indústrias para estimular a geração de empregos e o aumento da renda no município. Outras cidades da região como Ponte Nova, Dom Silvério, Barra Longa, Santa Cruz do Escalvado e Sem Peixe também podem ser beneficiadas com o projeto.

E, para estimular o acesso à leitura e o uso dos espaços públicos, a Biblioteca Municipal Francisca Pinheiro Martins passou por reformas, que vão desde a ampliação do catálogo de livros até a revitalização do espaço físico, com mobiliário, equipamentos e oferta de jogos educativos para o lazer da comunidade.



A ação faz parte do Projeto de Incentivo à Leitura, do PG 13 - Programa de Apoio ao Turismo, Cultura, Esporte e Lazer.

Visite a biblioteca:

- Rua Antônio da Conceição Saraiva, 19 - Centro - Rio Doce.
- Segunda a sexta-feira: 7h às 18h

Retomada das atividades agropecuárias

As produções de frutas, hortaliças e leite ajudam a garantir a segurança alimentar das famílias e podem fortalecer a economia local com a venda desses produtos. De 2018 a 2023, em Rio Doce, nove propriedades rurais receberam atendimento para restabelecer a agropecuária.



Foto: Leonardo Morais

67 infraestruturas simples foram entregues (mata-burro, porteira, cocho e bebedouro).

4 mini estações de tratamento de esgoto foram entregues.

Cerca de 200 hectares, o que equivale a aproximadamente 200 campos de futebol, tiveram o solo recuperado com o plantio e manutenção de milho, cana, pasto e capim. Desse total, 178 hectares foram trabalhados por empresas contratadas, já os outros 23 hectares foram restabelecidos com a mão de obra dos proprietários rurais, que optaram por fazer as atividades por conta própria.



O que é a Agenda Integrada?

É um conjunto de ações compensatórias, aprovadas pelo Comitê Interfederativo (CIF), que resultou em acordos aprovados pela Justiça, junto com a Fundação Renova e os governos de Minas Gerais e Espírito Santo, com a participação das prefeituras dos municípios atingidos. Foram destinados R\$ 828,5 milhões para investimentos em educação, infraestrutura e saúde nas regiões impactadas pelo rompimento da barragem de Fundão.

Cultura e lazer

“A parceria com a Unesco contribuiu para o crescimento pessoal e educacional dos participantes. Além de estimular a capacidade criativa, as atividades também foram importantes para a autoestima e a socialização dos alunos. E a programação aos sábados foi uma forma de ocupação e lazer para todos”, destaca Maria Caia Auxiliadora, diretora da E.E. Maria Amélia.

Entre 2022 e 2023, os moradores participaram de diversas ações do Plano de Reparação das Referências Culturais, executado em parceria com a Organização das Nações Unidas para a Educação, a Ciência e a Cultura (Unesco) no Brasil. As atividades buscam promover o conhecimento e valorizar os saberes tradicionais, a cultura e o lazer da região. Conheça algumas ações que foram realizadas:

Passeios pela cidade	Andar a pé para observar os espaços públicos, a paisagem e os modos de vida dos moradores, incluindo festividades religiosas, trilhas ao ar livre, visitas a fazendas e pontos turísticos.
Oficinas	Atividades em grupo que resultaram em exposições fotográficas, criação de podcast, muros pintados, produção de artesanato e materiais para blocos de Carnaval.
Palestras	Aulas sobre políticas de preservação do patrimônio cultural e imaterial da região.
Cursos de música	Aulas de percussão, canto e manutenção de instrumentos.



As aulas de música fizeram parte da programação do projeto.

Foto: Acervo do Plano de Reparação das Referências Culturais

Os moradores dos distritos de Matadouro e Santana do Deserto também participaram das atividades ofertadas.

Quer saber sobre outros projetos culturais em Rio Doce?

Entre em contato com o Grupo Semear pelo número

(31) 99822-4661 ou

acesse o perfil no Instagram

@semearriodoce



Fique por dentro

VOCÊ SABE O QUE O OUVIDOR-GERAL FAZ?

O atual ouvidor-geral, Pedro Strozenberg, foi selecionado para coordenar os próximos quatro anos de trabalho da Ouvidoria ao longo dos territórios atingidos. O processo de contratação é uma determinação do TTAC e do TAC-GOV. E, além da seleção seguir um edital, é feita por uma Comissão Técnica Avaliadora formada por representantes do Ministério Público, Defensoria Pública, Assessorias Técnicas, Comitê Interfederativo e Renova.

A abertura de inscrição e o resultado foram divulgados nos canais de comunicação da Renova e você também pode conferir mais informações em ouvidoriafundacaorenova.com.br

Agora vamos lembrar qual é o papel da Ouvidoria

- Dar tratamento às manifestações sobre a reparação de Mariana a Foz, que chegam por telefone, e-mail ou pelo site.
- Acompanhar e responder as manifestações, buscando soluções junto com os outros setores da Fundação.
- Registrar e apurar sobre irregularidades e violações dos direitos humanos no contexto do trabalho da reparação.
- Ajudar a melhorar as ações de reparação com base nas manifestações.
- Estimular o diálogo, a confiança e a participação de todos na reparação.

Como entrar em contato?

Você pode registrar e acompanhar denúncias ou reclamações, além de esclarecer dúvidas sobre os direitos das pessoas atingidas pelo:

(31) 98440-3156 ouvidoria@fundacaorenova.org

0800 721 0717 canalconfidencial.com.br/fundacaorenovacomunidade

CONFIRA OS PRAZOS PARA SOLICITAR REVISÃO NO CADASTRO DA RENOVA

Você solicitou cadastro na Fundação Renova até o dia 31 de dezembro de 2021 e passou pela entrevista feita pela empresa Synergia a partir de janeiro de 2022? Então, se liga! Se houver necessidade de alteração ou inclusão de informações no formulário socioeconômico, a solicitação para revisão do documento deve ser feita em até 90 dias a partir da data que o formulário estiver no Portal do Usuário e as notificações forem enviadas para você.

Para isso, entre em contato pelos Canais de Relacionamento da Fundação:

 **Telefone central:** 0800 031 2303

 **Telefone inclusivo:** 0800 704 1979 - De segunda a sábado, das 8h às 20h

Como acessar o formulário socioeconômico?

A Renova enviou SMS e e-mail para avisar sobre a disponibilidade do formulário, que está no Portal do Usuário desde o dia 21 de novembro de 2023. O documento também será enviado pelos Correios para quem teve o cadastro concluído.

Tá sabendo?

3º EDITAL DOCE É MANTIDO

O Comitê Interfederativo (CIF), em reunião no dia 15 de dezembro, decidiu por unanimidade retirar da pauta a proposta de cancelamento do 3º Edital Doce. Com isso, o Edital será realizado normalmente e todos os projetos aprovados serão contratados.

Agora, os aprovados devem fazer o cadastro e formalizar as parcerias com a Fundação Renova, que enviou um e-mail com as orientações para a retomada do processo. Os projetos serão convocados para a assinatura dos contratos conforme a urgência de execução, que foi apresentada no cronograma.



Para acessar o Portal do Usuário, aponte a câmera do seu celular para a imagem ao lado.



O prazo para revisão dos cadastros feitos antes do dia 30 de outubro de 2021 foi encerrado em abril de 2022, conforme decisão judicial.

Para mais informações, você pode entrar em contato pelo:

 editaldocerenova@fundacaorenova.org

 **0800 031 2303**

 fundacaorenova.org/fale-conosco

Ou acesse:

 fundacaorenova.org/paineis/edital-doce-2023/



Coordenação:

Leandro Melgaço

Jornalista responsável:

Flávia Rios - 03016 JP

Reportagem:

Deborah Castro, Fernanda Mendes, Francelle Marzano, Mariana Reis e Michelle Borges

Diagramação:

Rede Comunicação de Resultado

Projeto Gráfico

Coletivo É!



O Terra da Gente também está disponível online! Aponte a câmera do celular para a imagem ao lado e acesse todas as edições no site da Fundação Renova.

Central de Relacionamento

0800 031 2303

ouvidoria@fundacaorenova.org

0800 721 0717

fundacaorenova.org

/fale-conosco

As opiniões expressas neste boletim, por parte de entrevistados e articulistas, não representam necessariamente a visão da Renova em relação aos temas abordados, sendo de responsabilidade de seus autores.

O Terra da Gente é produzido junto com os moradores do Alto Rio Doce, que participam de forma voluntária. Fazem parte: **Alexandra Andrade, Antônio Áureo, Caetano Etrusco, Carmem Nunes, Dennis Félix, Geraldo Birraia, Heloar Reis, Kellen Cristina, Luiz Fernando Silva, Luiz Vinícius Rocha Paganini, Maria Aparecida Moura, Maria da Penha Rocha, Mariella Rocha, Marli Martins e Vani dos Santos.** Quer fazer parte? Entre em contato pelo email comunicacao@fundacaorenova.org ou no CIA mais próximo.