16/OUT/2020

Informe do Reassentamento

Aqui você vai encontrar informações sobre o Reassentamento de Bento Rodrigues.

Reassentamento: uma comunidade com estrutura de cidade

O que uma cidade tem? Além de muitas pessoas, carros, prédios e asfalto, toda cidade deve, em tese, oferecer a seus moradores uma estrutura que lhes garanta conforto e bem-estar. Isso significa ter água tratada, esgoto destinado corretamente, energia elétrica, rede de telefonia, facilidade para se deslocar e rápido acesso a serviços de educação, saúde e segurança.

Apesar do reassentamento de Bento Rodrigues não ter grandes prédios, muitas pessoas e tantos carros, ele terá toda a infraestrutura de uma cidade, sem perder os modos de vida local, que será somado a um novo olhar sobre o meio ambiente a convivência de seus moradores. É com esse cuidado, e em razão das limitações causadas pela pandemia e a chegada das chuvas, que a Fundação Renova segue focada em avançar nas obras de infraestrutura e os bens coletivos até o fim de 2020.

Para construir uma comunidade com infraestrutura de cidade, a Fundação Renova e os atingidos deram muitos passos juntos até aqui. Vamos lembrar o que foi feito?

- 1º Escolha do terreno ✓
- 2º Compra do terreno ✓
- 3º Concessão de licenças ambientais e urbanas ✓
- 4º Retirada de vegetação ✓
- 5º Terraplenagem do terreno ✓
- 6º Abertura de vias ✓
- 7º Construção de redes de esgoto, água e drenagem ✓
- 8º Pavimentação ✓
- 9º Instalação de rede elétrica — EM ANDAMENTO
- 10º Construção das edificações — EM ANDAMENTO

Giro pelas obras

O reassentamento de Bento Rodrigues continua focado nas obras de infraestrutura e bens coletivos. **Vamos conferir como andam as atividades?**

Infraestrutura de ruas

Todas as ruas principais, que fazem parte da área onde as famílias serão reassentadas, estão prontas. Isso significa que o asfalto ou o calçamento, que é a parte que a gente vê, e tudo aquilo que está embaixo, como a terraplenagem e as redes de água, esgoto e drenagem, **estão finalizadas**.

O que vem por aí

Agora, os trabalhos de pavimentação seguem nas ruas que não estão dentro da área onde as famílias serão reassentadas, que no caso é da Variante, que fica na **Área 1**, e da rua que dá acesso aos poços, na **Área 3**. Além disso, a abertura e a infraestrutura de cerca de três quilômetros de vielas continuam. A meta é terminar esse serviço até o final do ano. Assim, mais da metade dos cinco quilômetros de vielas estarão concluídos.

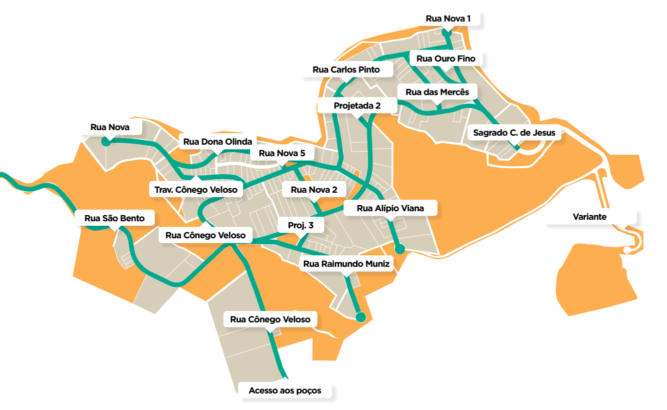

Estação de Tratamento de Esgoto

A **Estação de Tratamento de Esgoto (ETE)** da comunidade começou a ser construída em um sítio fora do reassentamento. O esgoto das casas e bens coletivos vai chegar à estação por meio da força da gravidade, que vai empurrar o material ao longo de 2.400 metros de tubos. O tratamento vai tirar o cheiro ruim do esgoto, que passará por processos químicos e biológicos até ficar limpo e poder ser devolvido à natureza.

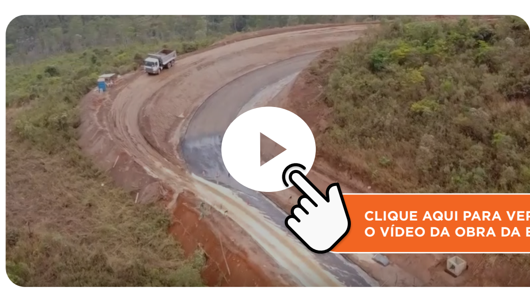

CLIQUE AQUI PARA VER O VÍDEO DA OBRA DA ETE

Escola

As obras na Escola Municipal Bento Rodrigues avançam. Agora os trabalhos seguem na concretagem da laje e alvenaria das salas de aula e no ginásio, com a montagem da estrutura metálica.

CLIQUE AQUI PARA VER O VÍDEO DA OBRA DA ESCOLA

Veja que está sendo feito:

Concretagem da laje da sala 13

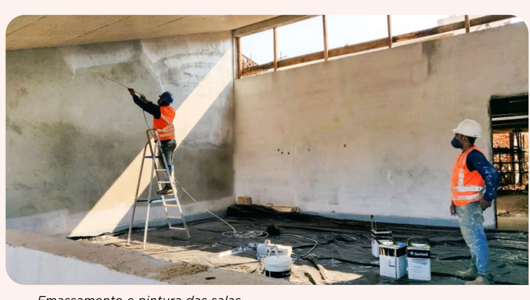

Emassamento e pintura das salas

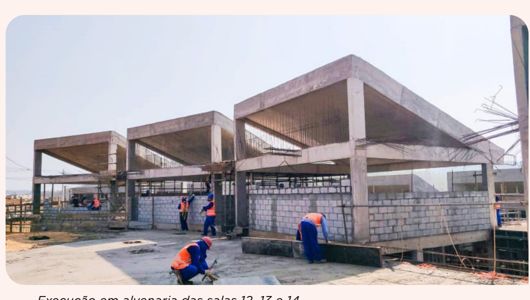

Execução em alvenaria das salas 12, 13 e 14

Posto de Saúde e Serviço

O Posto de Saúde e Serviço está em fase de acabamento, com a colocação do piso na parte interna e emassamento de teto.

CLIQUE AQUI PARA VER O VÍDEO DA OBRA DO POSTO DE SAÚDE E SERVIÇO

Veja que está sendo feito:

Cobertura e rampa de acesso

Revestimento interno

Pintura e instalações

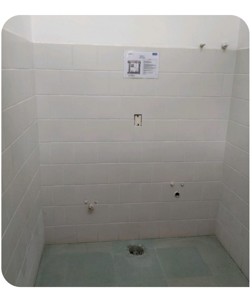

Instalação de acabamentos

Atendimento virtual e presencial

Durante a pandemia, a Renova está oferecendo novas formas de atendimento que misturam encontros a distância com atividades presenciais. É que, se a família tiver interesse, as etapas abaixo possuem alternativas que podem ser realizadas fisicamente, somente se respeitadas as medidas de segurança para proteger a saúde das pessoas.

- Coleta e assinatura de documentos para o desenho do projetos das casas e os processos do reassentamento familiar
- Acompanhamento virtual ou presencial das obras gerais e dos lotes
- Escolha virtual de revestimentos e acabamentos e verificação presencial dos materiais

Ficou com vontade de entender mais sobre isso?

LEIA A CARTILHA QUE PRODUZIMOS

Ela traz todos os detalhes pra você.

Tour Virtual está de volta

O que acha de acompanhar as obras dos reassentamento sem sair de casa? Em tempos de pandemia e isolamento social, isso vem a calhar, não é mesmo? Com a retomada das obras, o Tour Virtual voltou a ser atualizado toda semana, com fotografias em alta qualidade. Também é possível comparar as imagens de meses anteriores e ver como a construção está evoluindo. Show, né?

WWW.FUNDACAORENOVA.ORG

A reparação até aqui

A Fundação Renova preparou uma plataforma com conteúdos especiais para que toda a sociedade conheça as ações de reparação até aqui. São textos, fotos e vídeos com bastante informação para você, que quer ficar por dentro do que acontece.

WWW.FUNDACAORENOVA.ORG

Cuide-se!
E, sempre que possível, fique em casa!

FUNDAÇÃO renova