Informe do Reassentamento

06/MAIO/2020

Aqui você vai encontrar informações sobre o reassentamento de Paracatu de Baixo.

Obras dos reassentamentos têm retomada gradual

A partir de 5 de maio, a Fundação Renova retoma aos poucos as construções dos reassentamentos de Bento Rodrigues, de Paracatu de Baixo e da modalidade Familiar nos distritos atingidos pelo rompimento da barragem de Fundão em Mariana. As obras da cachoeira do distrito de Camargos também recomeçaram.

Essa decisão foi apoiada pela **Deliberação Nº 17 do Comitê Extraordinário COVID-19, do Governo de Minas Gerais**, que autoriza a continuidade dos trabalhos na construção civil, desde que tomadas as medidas de prevenção determinadas pelas autoridades médicas e sanitárias.

Medidas preventivas

Diante do cenário de enfrentamento da COVID-19, é importante que você saiba que adotamos medidas especiais para garantir a saúde e a segurança de todos que estão envolvidos na retomada das obras e das comunidades vizinhas. **Confira as principais!**

- Colaboradores com mais de 60 anos de idade ou que possuem doenças crônicas que podem agravar a COVID-19 não retornarão ao trabalho, por enquanto.
- Distribuímos máscaras e óculos protetores para a execução de todas as atividades.
- Orientamos nossos colaboradores a lavarem as mãos com frequência, utilizando água e sabão. Nas frentes de serviço haverá locais para essa higienização.
- Disponibilizamos álcool em gel 70% e toalhas descartáveis em todos os banheiros, refeitórios, vestiários, ônibus, cabines de caminhões e de grandes equipamentos.
- Estamos utilizando equipamentos especiais para facilitar a higienização dos colaboradores, como uma máquina de álcool em gel acionada pelos pés e um corredor que borrifa jatos de uma solução desinfetante em todos que passam por ele.
- Em todos os locais e situações, especialmente em filas, recomendamos que os colaboradores mantenham a distância de, no mínimo, um 1,5 metro entre eles.
- O tempo de funcionamento dos refeitórios foi estendido para evitar que muitas pessoas fiquem no mesmo espaço.

- As refeições estão sendo servidas individualmente em marmitex.
- Aumentamos o número de ônibus para transportar menos colaboradores por viagem, estabelecendo um distanciamento entre as poltronas.
- Todos os ônibus estão sendo higienizados, antes e depois das viagens.
- Orientamos que os colaboradores evitem circular nas comunidades e só saiam de casa utilizando máscara, quando necessário.
- Vistas às obras continuam suspensas.
- Apoio e realização de atividades coletivas de Cultura, Esporte e Lazer promovidas pela Renova também permanecem suspensos.
- Para atendimentos emergenciais nas moradias temporárias, as famílias devem fazer contato com o plantão pelo telefone 98472-9303.

Como a retomada está sendo feita?

O retorno das atividades é gradual, começando pelas obras essenciais de terraplenagem, drenagem e contenção, além de adequações no aterro sanitário de Mariana. Um número reduzido de colaboradores vai estar nos canteiros para evitar aglomerações. Eles são a maioria moradores de Mariana. Os poucos que vêm de outros municípios terão cumprido o período de quarentena em suas casas. **Veja os locais onde as obras vão recomeçar e suas respectivas atividades.**

ÁREA 2

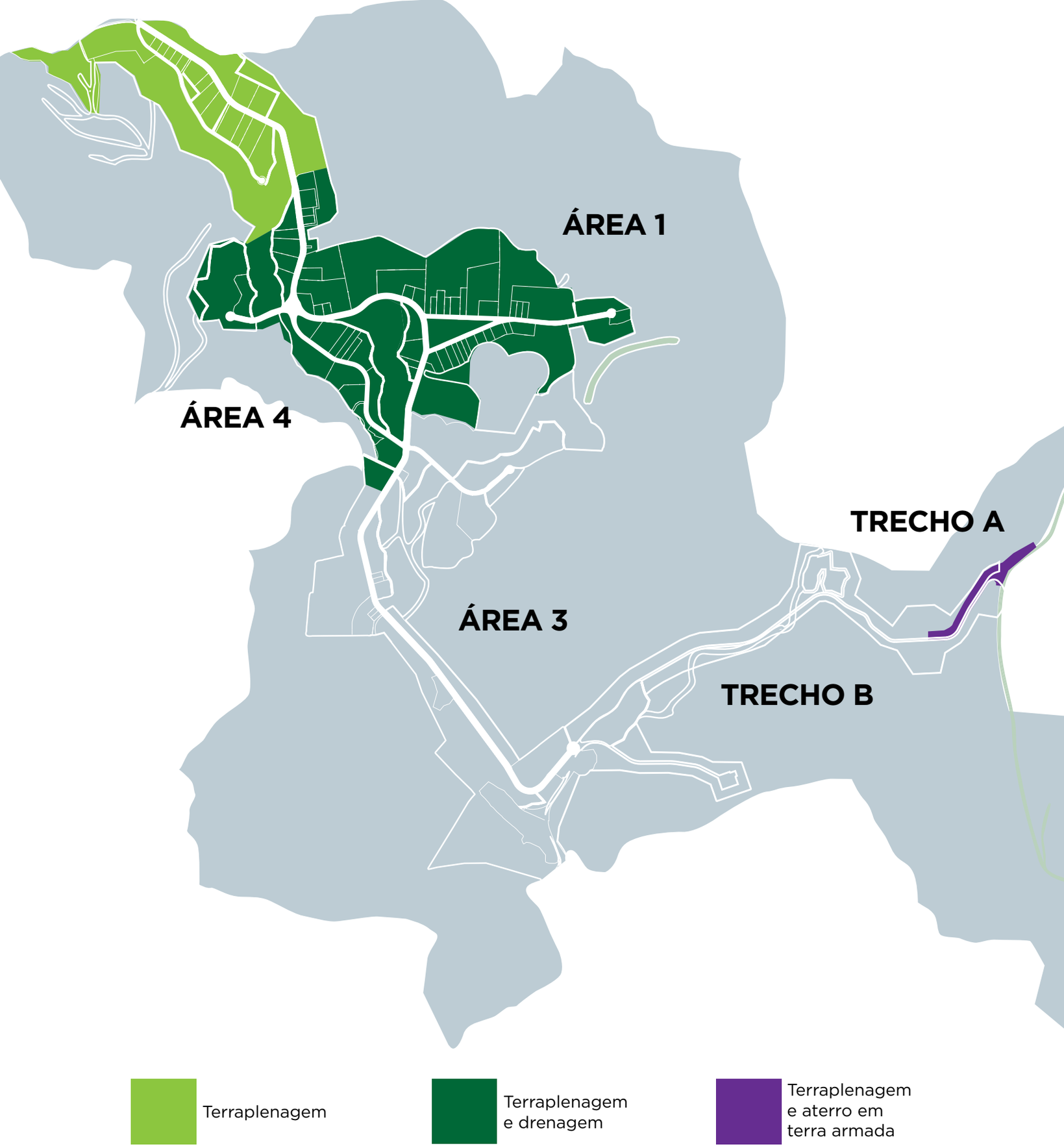

Alguns atendimentos continuam a distância

Diante da impossibilidade de realizar encontros presenciais por causa da COVID-19, alguns atendimentos dos reassentamentos, como o desenho do projeto das casas ou etapas da modalidade familiar, estão sendo realizados por telefone ou videochamadas no aplicativo Jitsi. São alternativas para as famílias continuarem participando de reuniões, dando continuidade a seus processos. Quem concorda realizar os atendimentos de forma digital recebe um passo a passo com orientações básicas.

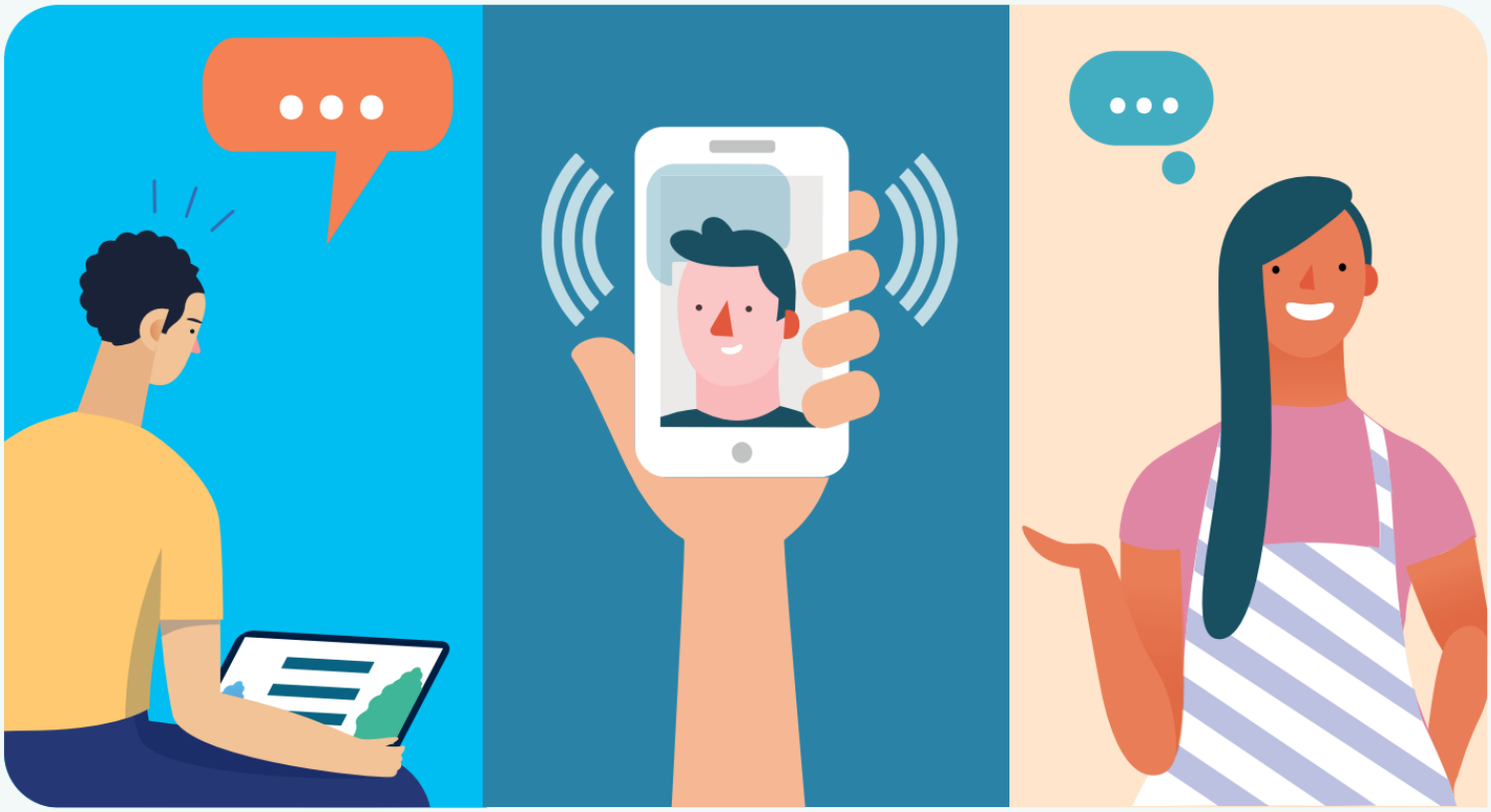

Alunos de Mariana têm acesso a atividades educativas digitais

A principal recomendação dos órgãos de saúde é ficar em casa. Aproveitar o tempo livre com atividades de qualidade é sempre uma boa opção. Desde o dia 27 de abril, as escolas da rede municipal de Mariana estão recebendo conteúdos digitais elaborados pela Fundação Renova, em parceria com a Companhia Lunática e o Clube Osquindô.

Inicialmente, 15 vídeos educativos de 10 a 12 minutos serão disponibilizados nas redes sociais do Osquindô, às segundas, quartas e sextas-feiras, e também pelo WhatsApp. São jogos da cultura popular, histórias, músicas e danças. O material é para toda a família. Acesse mais vídeos no **Facebook** ou no **Instagram**.

Grupo de WhatsApp é ponto de encontro de artesãs

As agendas coletivas com as famílias dos reassentamentos, como os cursos da Casa dos Saberes, as atividades da Horta Comunitária, as visitas técnicas à Reserva Técnica, as reuniões com a Comissão de Atingidos e com os Grupos de Trabalho, continuam paralisadas. Mas quem disse que o isolamento social não permite interação entre amigos?

As artesãs da Casa dos Saberes provam que sim. Como não podem se encontrar nos cursos e atividades, cada uma tem feito seu trabalho em casa e compartilhado fotos das peças num grupo do WhatsApp. As artesãs enviam

também receitas de encher a boca d'água. É dessa maneira que elas contribuem umas com as outras, fazendo com que o isolamento seja menos difícil e mais produtivo, sem colocar a saúde em risco.

Algumas artesãs estão produzindo máscaras de pano com muito carinho. Que tal encomendar uma? Ligue ou mande mensagem para elas!

Máscaras criadas
por Luzia Queiroz.
Contato: (31) 98390-2288

Máscaras criadas
por Iracema Pereira.
Contato: (31) 98239-6379

Cuide-se! Pense positivo!
E, se possível, fique em casa!

FUNDAÇÃO renova