19/DEZ/2019

Informe do Reassentamento

Aqui você vai encontrar informações atualizadas sobre o reassentamento de Bento Rodrigues.

Informações atuais até o dia 19/12/2019

Destaque

Tour Virtual

Acompanhe o andamento da construção do reassentamento de Bento Rodrigues pelo celular ou computador.

Construção das salas da Escola Municipal Bento Rodrigues

Principais entregas da obra no mês

Instalação de luminárias do trevo da MG-129 até o Aterro Sanitário.

Montagem do reservatório de água potável de 130m³.

Conclusão do piso nas ruas Nova 2 e Nova 5 da Área 2.

Concretagem da laje do Posto de Saúde (UBS)

Construção de muro da Quadra E

Concretagem de laje da Sala 5 da Escola

Obra em NÚMEROS

Terraplenagem das vias 93%

Rede pluvial 74%

Rede de esgoto 45%

Paivmentação das vias 51%

107 projetos protocolados na Prefeitura Municipal

66 liberações para construção, sendo: *57 para casas | 2 para bens públicos (escola e postos de serviços e saúde) | 7 para lotes*

Você sabia que a construção de uma casa passa por várias etapas antes de começar a alvenaria?

Os tijolos são a parte visível da casa, mas embaixo disso muita obra acontece para que as paredes comecem a subir. A próxima fase só começa se a anterior for concluída.

1 **contenção do lote**
Obra para estabilizar o terreno da casa.

2 **fundação da casa**
Obra para construir o alicerce da casa. Nela, ficam contidas as estruturas de rede de distribuição de água, esgoto e caixa de gordura.

3 **alvenaria**
Toda a parte da obra que envolve tijolos, cimento e acabamentos.

São 59 obras para as edificações em andamento, nesses fases:

Contenções	Fundações de casa	Alvenaria
35	16	8

Avaliação de Risco à Saúde Humana

Estudo realizado em Mariana e Barra Longa não recomenda limitações de atividades agropecuárias nem a remoção de moradores. Não há metais, decorrentes do rompimento da barragem de Fundão, que representem risco toxicológico à saúde humana. Clique e saiba mais.

Veja o que um especialista tem a dizer sobre isso.

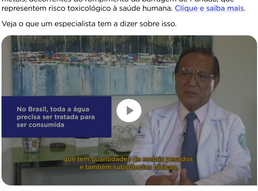

Convívio para o bem-estar

Desde que se mudaram para Mariana, o jeito como as famílias dos reassentamentos viviam e conviviam mudou. A Casa dos Saberes foi criada para retomar a coletividade e o prazer dessas pessoas de estarem juntas. Lá são realizados eventos propostos e conduzidos pela própria comunidade, reuniões, além de vários cursos e oficinas.

A Renova realizou o Ciclo de Oficinas de Natal com aulas de confecção de estandartes e de pintura em tecido. As atividades aconteceram de 03 a 18/12. Em janeiro, o Ciclo de Férias promete muitas atividades relacionadas aos saberes e fazeres tradicionais.

Cultivo orgânico: carinho pela terra

Em parceria com a equipe de Moradias Temporárias, obras para a instalação de uma caixa d'água e de um bebedouro estão sendo realizadas na horta comunitária para melhorar a irrigação das plantas e o conforto das famílias que participam das atividades.

Inaugurada em outubro de 2017, a horta comunitária é resultado do desejo dos mais antigos da comunidade de voltarem a cultivar frutas, verduras e hortaliças.

Mais de 10 famílias compartilham o espaço para colher seu próprio alimento. Além de produtos saudáveis, o plantio proporciona momentos de integração entre as famílias. Isso também é parte do reassentamento.

FUNDAÇÃO renova