10/SET/2019

Novidades do Reassentamento

Você está recebendo o Informe de Obras do reassentamento de Paracatu de Baixo.

Aqui você vai encontrar informações atualizadas sobre quais serviços estão sendo executados.

Destaque

Aqui tem emprego

A construção dos reassentamentos de Mariana está gerando muitas oportunidades de emprego. E a Fundação Renova assumiu o compromisso de facilitar o acesso das famílias atingidas aos processos seletivos das vagas. Funciona assim:

Etapa 1: os interessados devem entregar seus currículos para a equipe de Diálogo, na Casa do Jardim ou pelo e-mail **vagasreassentamento@fundacaorenova.org.**

Etapa 2: a Renova vai cadastrar os currículos no Sine.

Etapa 3: a seleção será conduzida pelas empresas contratantes.

Veja mais informações no passo a passo:

ESCUTE NA RÁDIO >

Ou assista o vídeo abaixo:

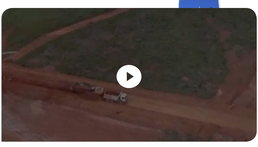

Obras na trincheira

A construção do acesso principal do reassentamento de Paracatu de Baixo está transformando a paisagem do canteiro de obras. A escavação da trincheira está em desenvolvimento, além da execução de valetas, de bueiros e do nivelamento com terra de alguns trechos.

Olha só a reportagem gravada no local:

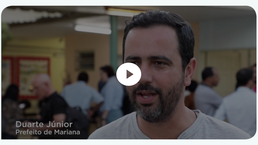

Gostou das imagens? Veja mais fotos do trabalho:

Escavação da trincheira

Nivelamento de terra no Trecho B

Construção de bueiros

Corte da valeta de proteção

Obra do bueiro da passagem molhada da Estação de Tratamento de Esgoto (ETE)

Segurança em pauta

No dia **2** de setembro, o refeitório do reassentamento virou palco do 4º Diálogo Diário de Saúde e Segurança (DDSS). Além das boas-vindas aos novos colaboradores, foram apresentados os avanços das frentes de obras e temas relacionados à segurança do trabalho. Destaque para os comportamentos seguros que precisam ser seguidos nas obras para evitar acidentes e até salvar vidas.

A Fundação Renova reforça o seu compromisso com a segurança dos colaboradores, comunidades e visitantes do reassentamento.

Nossas entregas em agosto

- Montagem da torre provisória de comunicação da operadora VIVO.
- Conclusão dos projetos conceituais da escola e do posto de saúde.
- Início dos trabalhos preliminares para terraplenagem da área 1, onde ficará a Praça Santo Antônio.
- Início da execução da drenagem.

Ações previstas para setembro:

- Conclusão da supressão vegetal das vias (corte de árvores).
- Aprovação dos projetos conceituais da escola e do posto de saúde pela comunidade.
- Início das visitas das famílias aos lotes.
- Início da execução das contenções vias.

Evolução em NÚMEROS

Funcionários na obra

262

43 Equipamentos (tratores, caminhões, entre outros)

Projetos conceituais

48 em andamento

15 concluídos

Projetos básicos

15 em andamento referentes a 17 casas

FUNDAÇÃO renova