



boletim nº 24 | setembro de 2022

TERRA DA GENTE

Informativo da reparação dos impactos causados pelo rompimento da barragem de Fundão nos municípios de Barra Longa, Santa Cruz do Escalvado e Rio Doce

Foto: Caetano Etrusco

Bem-estar e segurança

ATENÇÃO REDOBRADA NAS ESTRADAS

Viajar de Rio Doce a Ponte Nova vem exigindo atenção redobrada dos motoristas. Por causa das ações para recuperar a Usina de Candonga e a paisagem ao redor, a passagem de caminhões carregados de pedras e concreto se tornou mais frequente. O motorista riodocense Luís Carlos de Oliveira, que dirige bastante pela região, está apreensivo.



Devido a esses veículos, o asfalto não suporta o peso e fica cheio de buracos, o que piorou com a chuva do começo do ano. Isso traz risco para todos nós”, afirma Luís.

Fotos: Imagens cedidas

A velocidade dos veículos também assusta os moradores. Na comunidade de Porto Plácido, eles se organizaram para exigir melhorias, como a construção de quebra-molas nas vias próximas à comunidade, o que ainda não saiu do papel.

No último mês, a Samarco realizou uma ação tapa-buracos na BR-120, que liga os dois municípios. Desde dezembro de 2020, ela assumiu a responsabilidade pelas obras de Candonga e pela recuperação ambiental das margens do rio Doce. Nesse sentido, esse tipo de questão deve ser direcionada para a mineradora pelo telefone 0800 033 8485 ou pelo e-mail relacionamento@samarco.com.



Buraco em trecho da BR-120, de Ponte Nova a Rio Doce

Editorial

MAIS RECURSOS PARA OBRAS EM BARRA LONGA

Olha essa novidade! No final de junho, assinamos um acordo com a Prefeitura de Barra Longa pra repassar cerca de R\$ 4,5 milhões ao município. O dinheiro será usado pra concluir 12 obras de infraestrutura importantes e que vão deixar a cidade cada vez melhor pros seus moradores.

Haverá ações no bairro Volta da Capela, na Praça Manoel Lino Mol, nas avenidas Beira Rio e Capitão Manoel Carneiro, na quadra municipal, na Escola Municipal José de Vasconcelos Lanna, entre outros lugares. Confira a lista completa em fundacaorenova.org na aba “Notícias dos Territórios” e acompanhe o andamento dessas ações.

Com o repasse, a responsabilidade de conclusão dos trabalhos passa a ser um compromisso exclusivo da prefeitura. Nós, da Fundação Renova, continuaremos apoiando a comunidade por meio dos programas de reparação que você já conhece.

Por **Flávio Azambuja**
Coordenador de Infraestrutura da
Fundação Renova

Tem obra aqui

O QUE ESPERAR DO NOVO PARQUE DE EXPOSIÇÕES?

Você tem acompanhado com a gente a reta final das obras do Parque de Exposições. A previsão é de que isso aconteça ainda este ano. Enquanto isso, a expectativa dos moradores sobre como o espaço poderá ser usado está nas alturas.

A artesã Maria Aparecida Lanna, a Pice, acredita que a construção pode beneficiar os produtores locais. Ela se lembra de quando a Expovale, que ocorria em Ponte Nova, foi sediada no antigo parque.



Foto: Imagem cedida.



Aconteceram grandes shows, como da Elba Ramalho e do Gian & Giovanni, rodeio, exposição de gado e foi nessa época que expus meus bordados para cama, mesa e banho. É bom ter um lugar para as pessoas se divertirem e conhecerem nosso trabalho”, fala Pice.

Após a conclusão das obras, os diferentes usos do Parque de Exposições serão definidos pela Prefeitura Municipal. Regina Maura Carneiro acha que ele será muito bom para as crianças e os jovens. “Podiam comemorar a Festa das Crianças lá e as festas dos jovens também. Com certeza será um espaço interessante, ainda mais se pensarem coisas diversificadas para toda a comunidade”, sugere Regina.

Foto: Luan Guedes



De olho nas florestas

DRONES ACOMPANHAM A RESTAURAÇÃO FLORESTAL

Você já deve ter visto drones passando por diferentes lugares de Santa Cruz do Escalvado. Muitas empresas que atuam na região utilizam esses aparelhinhos e alguns deles são usados pela Fundação Renova. Quer ver um exemplo?

A Geopixel, nossa parceira, realiza voos com drones equipados com câmera fotográfica. As imagens produzidas mapeiam a superfície do terreno para saber se a restauração florestal em áreas próximas aos rios do Carmo, Gualaxo do Norte e Doce está dando certo.

Os pilotos dos drones utilizam cartolinas para marcar pontos de referência nos terrenos. O material é biodegradável, ou seja, não polui a natureza, e não deixa marcas fixas como as de tinta ou cal. Depois do voo, as cartolinas são recolhidas e podem ser reutilizadas.

Até hoje, mais de 550 hectares de florestas foram restaurados em propriedades rurais impactadas pelos rejeitos entre Mariana e Ponte Nova. São mais de 500 campos de futebol! Esse monitoramento acontece de segunda a sexta-feira e fique tranquilo: os voos passam longe das casas e não invadem a privacidade de ninguém.

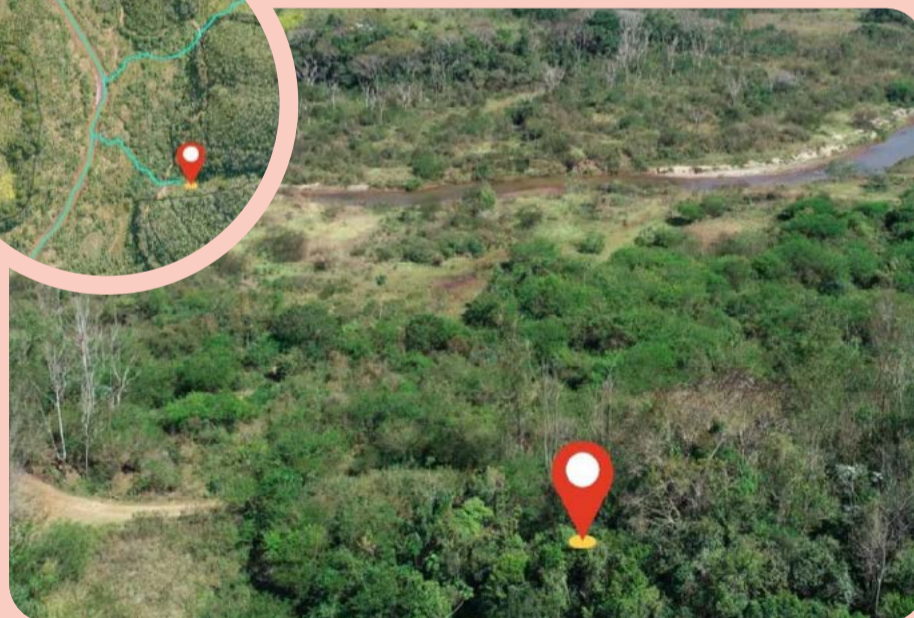
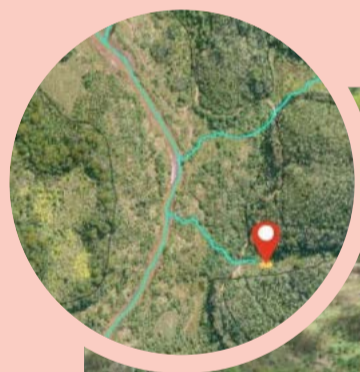

Fotos: Imagens cedidas.

FESTA JUNINA DE PORTO PLÁCIDO VOLTA COM TUDO!

Anarriê, minha gente! A Festa Junina de Porto Plácido, em Santa Cruz do Escalvado, voltou a alegrar a comunidade no primeiro sábado de agosto, após um tempo parada por conta da pandemia. Ela existe há quase 40 anos e começou no quintal da casa da dona Geni de Souza. “O povo foi chegando e a minha alegria de acender a fogueira de São João tomou conta da cidade”, lembra a aposentada de 78 anos, hoje evangélica.

A festa rolou no espaço atrás da igreja da comunidade e teve muito forró, barraquinhas de comidas e brincadeiras. A psicóloga Ana Caroline Cassini marcou presença.



Fotos: Caetano Etrusco

O evento foi muito divertido! Ver as pessoas colocando a mão na massa pra isso acontecer e depois ver todos comemorando juntos, reencontrando os amigos, foi muito bacana!”, diz Carol.



A festa não foi apoiada pela Fundação Renova, mas vale o registro!

Tá sabendo?

AULAS DE VIOLÃO E CANTO PRA QUEM TEM SEDE DE APRENDER

Tem um violão parado e o desejo de aprender a tocar? A hora é agora! Desde o dia 17 de agosto acontecem aulas gratuitas em Barra Longa, Rio Doce e Santa Cruz do Escalvado. Os professores estão super animados com a grande procura dos moradores. No primeiro dia de aula, 150 pessoas já estavam inscritas.

Fotos: Imagens cedidas.



As aulas em Barra Longa estão acontecendo na Câmara Municipal

As vagas continuam abertas e as aulas vão até o fim do ano. O único critério para participar é ter seu próprio instrumento e chegar com muita vontade de aprender! Elas são oferecidas pela Fundação Renova em cooperação com a UNESCO como uma das ações do Plano de Reparação das Referências Culturais. Tem também aulas de canto. Quer soltar o gogó? Vem!

Inscreva-se nas aulas de violão na sua cidade!

Barra Longa: (31) 98279-5733 - Heberte Cupertino

Rio Doce: (31) 98210-8497 - Talrik Lopes

Santa Cruz do Escalvado: (31) 99525-4186 - Denise Nascimento

Para mais informações: (31) 99952-2613 - Jean Gomes



“Sou professor e instrumentista há 4 anos e hoje ensino o que sei com o método que desenvolvi e isso tem ajudado muita gente a se desenvolver na música”, diz Luiz Fernando da Silva, professor de violão em Barra Longa.

Tá sabendo?

CONHEÇA OS PROJETOS SELECIONADOS PELO 2º EDITAL DOCE

Boas ideias transformam o mundo? Ô se transformam! Com o Edital Doce, a gente vê isso na prática. Os resultados da seleção da 2ª edição saíram no início de setembro. A lista foi atualizada no dia 13 com os projetos que ainda estavam em análise para verificar se seguiam as políticas da Fundação Renova. Somente em Barra Longa, Santa Cruz do Escalvado e Rio Doce, 37 iniciativas vão fortalecer a cultura, o turismo, o esporte e o lazer nas comunidades atingidas pelo rompimento da barragem de Fundão.



Confira a lista completa de projetos aprovados acessando fundacaorenova.org/edital-doce-2022 ou **aponte a câmera para o QR Code:**

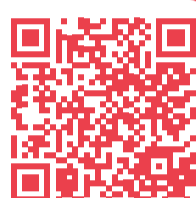

Divirta-se

E aí, gostou das reportagens desta edição? Está na hora de você mostrar que está por dentro dos assuntos. Ache as palavras ao lado relacionadas às matérias.

**Festa Junina | Reparação | Repasse
Caminhões | Drone | Parque**

G	Q	T	É	R	F	A	J	P	G	Q	T	A	R	F	M	J	P
A	F	C	Ç	U	R	E	P	A	S	S	E	Õ	U	É	I	N	A
S	F	U	F	E	S	T	A	J	U	N	I	N	A	F	S	F	R
P	Õ	N	Ç	N	Q	S	R	T	N	S	F	Ã	É	Õ	E	S	D
G	G	Á	G	G	G	G	Q	R	E	P	A	R	A	Ç	Ã	O	R
M	I	C	É	T	S	O	U	T	T	T	T	T	T	Ç	O	T	O
C	A	M	I	N	H	Õ	E	S	X	X	M	É	I	X	X	P	N
U	O	S	A	G	F	I	P	J	Á	F	N	R	Q	Ç	N	S	E



Coordenação:
Mariana Melo e Kiria Ribeiro

Jornalista responsável:
Júnia Carvalho - Reg. 4247 - MG

Reportagem:
**Leandro Bortot | Eliene Santos
Victor Cordeiro | Leticia Silva
Mia Rodrigues**

Projeto Gráfico
Coletivo É!

Central de Relacionamento
0800 031 2303

ouvidoria@fundacaorenova.org
0800 721 0717

fundacaorenova.org/fale-conosco

As opiniões expressas neste jornal, por parte de entrevistados e articulistas, não representam necessariamente a visão da Renova em relação aos temas abordados, sendo de responsabilidade de seus autores.

As matérias desta edição foram sugeridas pelo grupo de comunicação, formado pelos moradores: Maria Aparecida Costa Ferreira, Lucas da Silva, Seu Dé (José Geraldo Ferreira), Adriany Ferreira, Ramon Ferreira, Gilvane Silva, Geraldo Birraia, Aline Aparecida, Teteca (Maria Aparecida), Roandes Geraldo Martins, Onésima Mourthé, Maria da Penha Rocha da Conceição, Mariella Rocha Guidi Brandão, Antônio Áureo, Caetano Etrusco, Pedro Cláudio, Cristiane Ribeiro Martins, Beatriz Pereira e Heloar Rodrigues Oliveira Reis.

Quer fazer parte? Entre em contato no email comunicacao@fundacaorenova.org ou no CIA mais próximo.