

Chegamos à primeira edição do ano! A seguir, você vai acompanhar as novidades sobre indenizações, as ações para capacitar os negócios da região e também os cuidados que devemos manter no momento atual, diante do número de casos de Covid-19 e gripe na região.

Boa leitura!

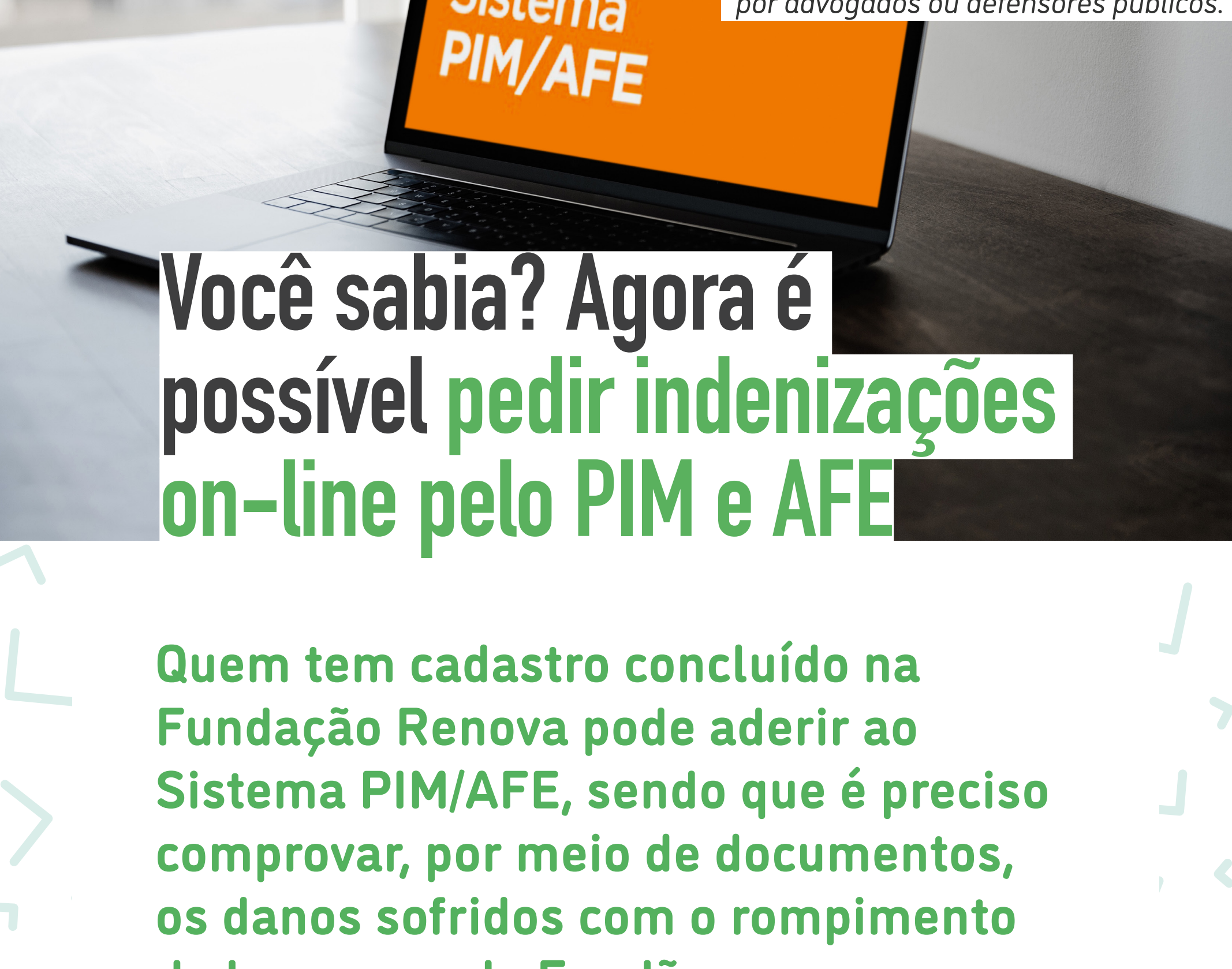

Você sabia? Agora é possível pedir indenizações on-line pelo PIM e AFE

Quem tem cadastro concluído na Fundação Renova pode aderir ao Sistema PIM/AFE, sendo que é preciso comprovar, por meio de documentos, os danos sofridos com o rompimento da barragem de Fundão.

1

O seu advogado ou defensor público deve **clique aqui** para a criação do usuário na plataforma.

Na sequência, ele preenche seus dados e envia os documentos necessários. Se houver erros de preenchimento ou documentação, o advogado será informado e deve corrigir as informações.

2

3

A partir daí, será feita uma análise das informações junto à documentação enviada, para verificar a elegibilidade.

Se estiver tudo certo, será apresentada a proposta de indenização, que pode ser aceita ou não pelo atingido.

4

Qual a diferença entre o Sistema Indenizatório Simplificado e o SPA?

O Sistema Indenizatório Simplificado segue atendendo categorias informais, com dificuldade para comprovação dos danos sofridos, e as categorias formais também podem ser atendidas, caso seja de interesse do atingido. O prazo para aderir é **30 de abril de 2022**, mas a pessoa precisa ter solicitado cadastro até **30 de abril de 2020**.

Já o Sistema PIM/AFE é voltado para os atingidos que conseguem comprovar os danos. Até o **final de 2023**, estamos cadastrando as pessoas que fizeram essa solicitação até o fim do ano passado, conforme decisão judicial. Com o cadastro concluído, é possível aderir ao Sistema PIM/AFE e participar de outros programas socioeconômicos da Fundação Renova.

Quem foi indenizado pelo Sistema Indenizatório Simplificado pode ser atendido pelo SPA?

Não. Ter sido indenizado pelo Sistema Indenizatório Simplificado significa a quitação total e definitiva dos danos financeiros sofridos com o rompimento da barragem de Fundão.

Até o fim de 2021, **R\$ 8,71 bilhões** foram pagos em indenizações e auxílios financeiros para cerca de **363,5 mil pessoas** na bacia do rio Doce.

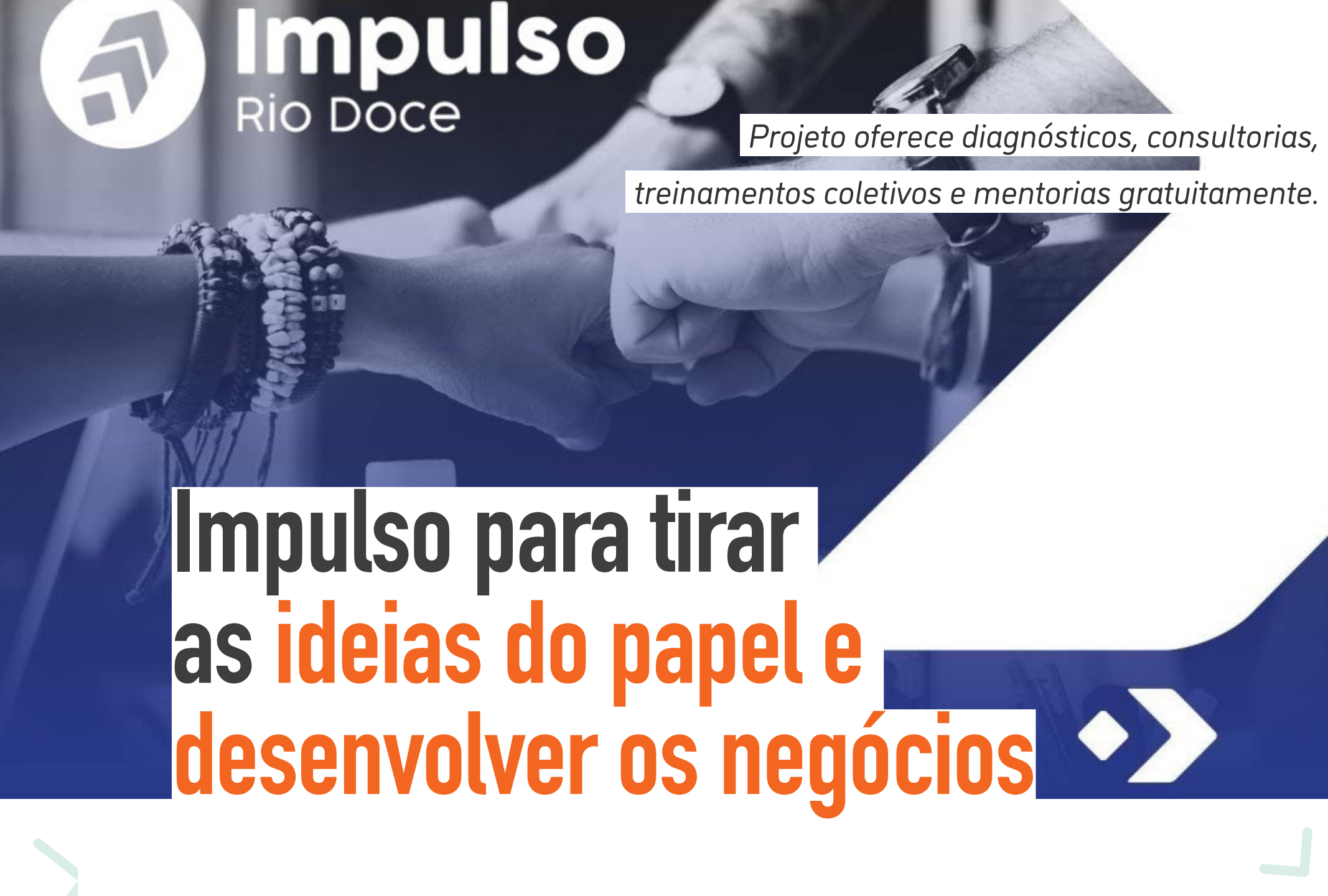

Impulso para tirar as ideias do papel e desenvolver os negócios

Projeto oferece diagnósticos, consultorias, treinamentos coletivos e mentorias gratuitamente.

Em toda a bacia do rio Doce, mais de **1.280 propostas** foram selecionadas para participar gratuitamente de capacitações sobre gestão de negócios. Essas atividades são do projeto Impulso Rio Doce.

O Giovani Pessa (mais conhecido como "Giovani do Peixe), de Santa Cruz do Escalvado, é um dos participantes e pretende aumentar sua produção de peixes em tanques. "Hoje eu não vivo só do comércio de peixe, trabalho fora também. Mas meu plano é fazer disso minha única fonte de renda daqui um ano. O projeto vai ser importante para me dar noções de comercialização e precificação", afirma ele.

Negócios de diversos tamanhos e segmentos fazem parte da ação, como comércio e serviços, associações, produtores rurais que querem comercializar seus itens e empreendedores que desejam tirar suas ideias do papel.

Em Rio Doce e Santa Cruz do Escalvado, **91 ideias e negócios** estão inscritos no projeto.

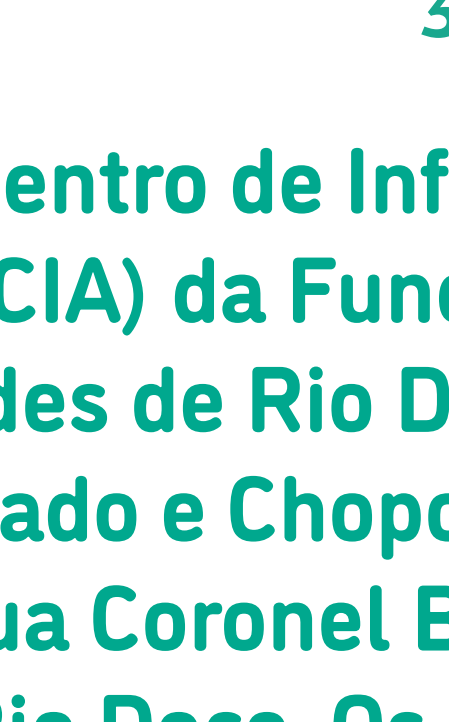

CIA de endereço novo

Neste mês, o Centro de Informação e Atendimento (CIA) da Fundação Renova nas comunidades de Rio Doce, Santa Cruz do Escalvado e Chopotó passou a funcionar na **rua Coronel Bessa, nº 147 e 149, Centro – Rio Doce**. Os atendimentos acontecem de segunda a sexta, das **8h às 12h** e das **13h às 16h**.

Atenção

Caso apresente sintomas gripais como tosse ou febre, a orientação é utilizar os demais Canais de Relacionamento para tirar dúvidas ou registrar manifestações:



Central de Relacionamento **(0800 031 2303)**, que funciona de segunda a sábado, das **8h às 20h**.

Portal do Usuário.



Contato direto com referências da equipe de **Diálogo Social do Alto Rio Doce**.

Site da Fundação Renova.

Cuidados redobrados

O novo escritório segue as medidas preventivas que já vinham sendo adotadas, como instalação de placas de acrílico nas mesas de atendimento e totem de álcool em gel na entrada. Mas também contamos com a sua colaboração!

- No CIA, o uso de máscara é obrigatório.
- Lembre-se de usar o álcool em gel que disponibilizamos no espaço.
- Siga as marcações indicadas no chão para manter uma distância segura de outras pessoas.

Sustentabilidade e produção rural caminhando juntas

Aumentar a produção de leite, aliando inseminação artificial e técnicas de manejo do gado: essa é a proposta do programa **Renova Rebanho**, que promove o desenvolvimento rural sustentável em áreas atingidas pelo rompimento da barragem de Fundão.

No mês de janeiro, produtores rurais do município vizinho de Barra Longa aprenderam a técnica de

Inseminação Artificial em Tempo Fixo (IATF).

Os resultados esperados incluem a **ampliação** das possibilidades de renda com a atividade.

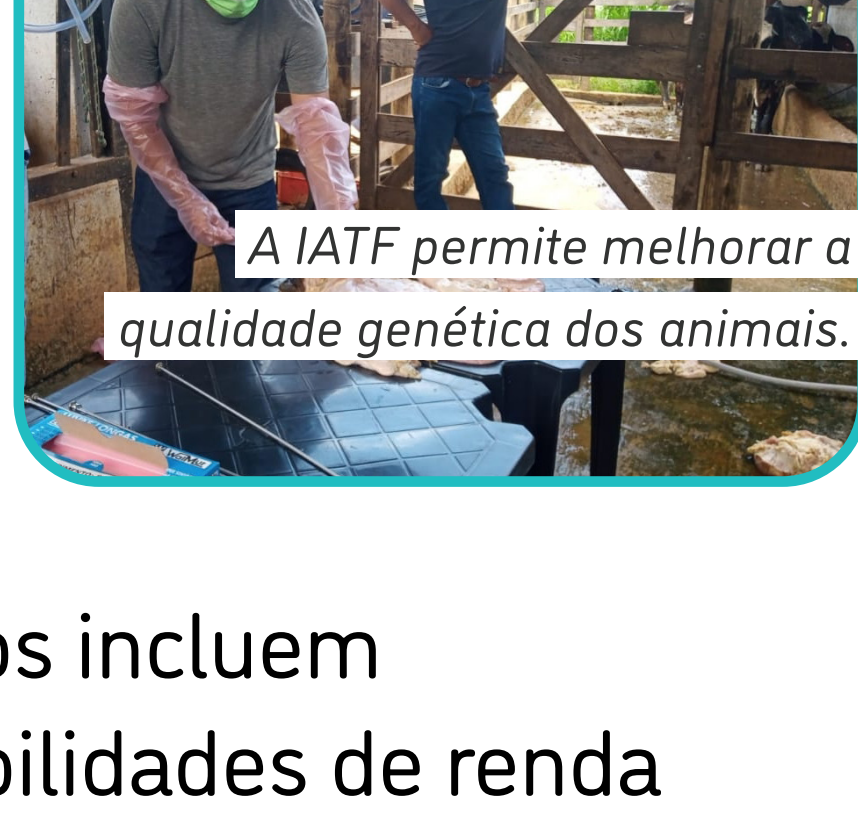

Você participa do **Plano de Adequação Socioeconômica e Ambiental (Pasea)** e tem interesse em participar dos próximos cursos? Entre em contato com o analista de Diálogo ou a equipe de Uso Sustentável da Terra (UST) que atende sua família!

Lideranças jovens que transformam o futuro

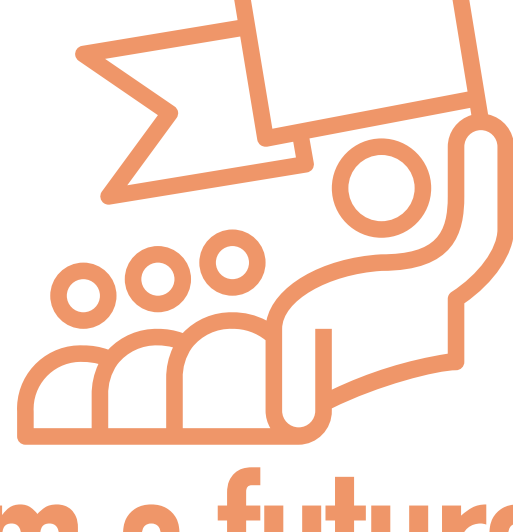

Sabia que, na bacia do rio Doce, as iniciativas para revitalização ambiental, social e econômica das comunidades estão partindo também dos jovens? Em Minas Gerais e no Espírito Santo, 58 projetos estão em execução com o apoio do programa de Formação de Lideranças Jovens da Fundação Renova, que está destinando mais de R\$ 1 milhão em recursos desde janeiro.

Aqui na região, atuamos em parceria com o Centro Popular de Cultura e

Desenvolvimento (CPCD).

“Estamos em um momento de implementação e mentoria dos projetos. A ideia é que, após a conclusão da mentoria, cada projeto possa caminhar por conta própria”, contextualiza Silmara Soares, coordenadora do Projeto Júpiter (do CPCD).



Veja os projetos selecionados nos dois municípios:

Costura do Bem (Rio Doce)

A proposta é resgatar a autoestima, o cuidado e a autonomia financeira das mulheres com a produção de artesanatos – no primeiro momento, de máscaras para proteção da Covid-19.

Dossiê Porto Plácido (Santa Cruz do Escalvado)

Será produzido um grande livro com a história da comunidade de Porto Plácido, com traços fortes do local, como a população ribeirinha, as benzedeadas e as lavadeiras.

Cuidar da sua saúde é cuidar de todos



Precisamos unir esforços para preservar a nossa saúde e a de nossas famílias! Além da vacinação contra a Covid-19, que é fundamental nesse cenário, vamos reforçar os cuidados no dia a dia?

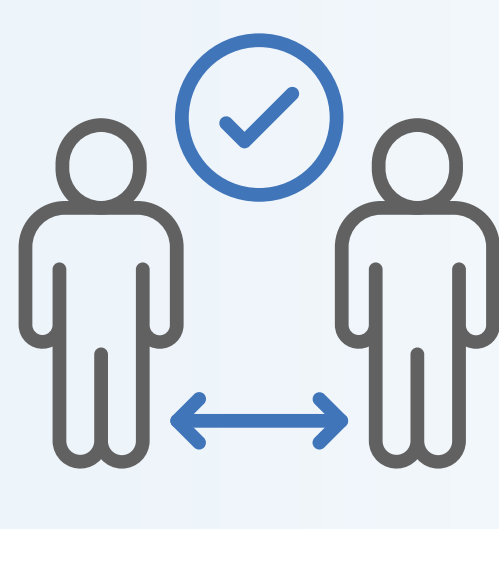

Evite aglomerações e mantenha a **distância de 2 metros** das pessoas.

Lave com frequência as mãos com **água e sabão** (quando não for possível, higienize com **álcool gel 70%**).



Evite o **compartilhamento de objetos** pessoais e **contatos físicos**, como apertos de mão, beijos e abraços.

Não se esqueça da sua maior aliada: **a máscara!**



Ao tossir ou espirrar, **cubra a boca com os braços**, e não com as mãos.

Fale com a gente

0800 031 2303

fundacaorenova.org/fale-conosco

Faça uma denúncia

canalconfidencial.com.br/fundacaorenova

0800 721 0717