Jornada 2021

Quer saber mais sobre as ações de reparação em Governador Valadares? Então, leia a 8ª edição do Boletim Jornada! Você saberá como está o andamento das obras na nova captação de água, vai descobrir quem já foi destinado para o Hospital Regional, entre outras assuntos!

Nova captação de água: obras seguem pelos bairros São Paulo e Vila Bretas

Os tubos que fazem parte da nova captação de água de Governador Valadares atravessaram a Avenida JK e a Rua Treze de Maio entre os meses de julho e agosto. Agora, está sendo feita a recomposição do piso fabricado intertravado em outros trechos que receberam a obra na Rua Lincoln Byrro e na Av. Rio Doce.

Todos os trechos em obras são sinalizados e há profissionais de plantão para orientar os motoristas e dialogar com a comunidade. Até o momento, mais de 15 quilômetros de tubos foram instalados em toda a extensão da obra, sendo cerca de 2 km no trecho urbano.

Saiba mais sobre a adutora

O site da Fundação Renova agora conta com uma página especial sobre a nova captação de água de Governador Valadares. No local, você encontrará informações sobre todas as frentes de trabalho da obra, além de vídeos e detalhes e diferentes dessa nova fonte de água para o município. **Acesse!**

Recursos para melhorias do Hospital Regional são depositados

O novo Hospital Regional de Governador Valadares vai aumentar o número de leitos, ampliar o atendimento às cirurgias, entre outros benefícios, para o município e a região que possui uma população de mais de 1,5 milhão de pessoas. Para dar continuidade às obras, a Fundação Renova depositou, em junho, R$ 75 milhões na conta do Governo Estadual, como ação compensatória ao rompimento da barragem de Fundão.

Os recursos podem ser utilizados pelo Governo de Minas mediante apresentação de projeto à 12ª Vara. Saiba mais na tabela abaixo:

Os R$ 75 milhões serão destinados para **ampliação e aquisição de equipamentos para o Hospital Regional.**

A **estrutura final** terá 265 leitos, sendo 176 de enfermaria, 39 de urgência e emergência e 50 leitos de UTI, além de nove salas de cirurgia.

Execução, gestão financeira e cronograma das obras são atribuições do Estado de Minas Gerais, sob a supervisão da Justiça.

Os recursos são depositados em juízo e fazem parte da **ação integrada** entre a Fundação Renova, os governos de Minas e Espírito Santo e as prefeituras dos municípios atingidos para a destinação dos recursos compensatórios.

Produtores rurais recebem assistência técnica

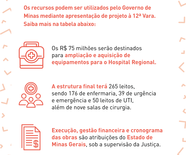

As ações da ATER (Assistência Técnica e Extensão Rural) foram retomadas em Governador Valadares após um período de paralisação por conta da pandemia da Covid-19. Desde maio, cerca de 31 produtores rurais receberam a participação de ações com foco no desenvolvimento de suas atividades agropecuárias de forma mais sustentável e efetiva.

O importante ressaltar que as atividades seguem todos os protocolos de segurança para evitar a propagação do coronavírus. Atividades coletivas, como cursos e reuniões, acontecem de forma on-line.

O que é feito? Técnicos realizam visitas nas propriedades para definirem, junto aos produtores, a melhor forma de utilizar os recursos naturais e a produção disponível em cada imóvel. Por enquanto, cerca de 31 produtores rurais participam da ATER em 04 e previsão é atender 52 famílias.

Qual o objetivo? Melhorar a gestão da propriedade, diversificar a produção, identificar e ampliar novos mercados, e com isso, aumentar a geração de renda das famílias, com o objetivo de possibilitar a fortalecimento das atividades agropecuárias.

Quem faz? Labor Rural é a instituição parceira da Fundação Renova na condução da ATER em Valadares.

Como anda a reparação em sua cidade?

Você já sabe que reparar e compensar os impactos do rompimento da barragem de Fundão são os nossos compromissos. Além do que apresentamos até aqui, vamos conhecer outras ações em andamento em Governador Valadares?

Sistema Indenizatório Simplificado prorrogado

O prazo de adesão ao Sistema Indenizatório Simplificado, que havia sido encerrado em 31 de julho, foi prorrogado para 31 de outubro de 2021, conforme sentença judicial. Implementado em agosto de 2020, por decisão da 12ª Vara Federal, o sistema permite indenizar categorias com dificuldade de comprovação de danos, como pescadores de subsistência e informais, lavadeiras, artesãos, areiores, entre outros. Até o fim de junho, cerca de 170 pessoas foram indenizadas em Baguari, correspondendo ao valor pago de R$ 113,3 milhões.

Conectando empresas e profissionais

A plataforma Recoloca Rio Doce conecta profissionais em busca de um novo emprego, oferece capacitações para o mercado de trabalho e ainda disponibiliza uma relação de empresas atrás de mão-de-obra especializada. Desenvolvida pela Fundação Renova junto à Kienbaum Consultoria, o site conta com vagas abertas em Governador Valadares e região. **Cadastre seu currículo!**

Instituições locais fortalecidas

Em Valadares, 21 instituições ligadas aos setores de turismo, cultura, esporte e lazer foram selecionadas no projeto de **Fortalecimento das Organizações Locais.** Elas receberão capacitação e apoio técnico para o desenvolvimento e execução de ações comunitárias, além de R$ 5 mil para ser utilizado nas iniciativas que serão elaboradas. Em toda a bacia do Rio Doce, **172 instituições foram selecionadas**, neste projeto que é uma parceria da Fundação Renova com o CIEDS.

Mobilização de produtores rurais

A Fundação Renova e o WWF-Brasil começaram mobilizar produtores e produtoras rurais em 25 municípios da bacia do Rio Doce por meio do Edital de **Adesão de Produtores Rurais aos Programas de Restauração Florestal**, voltado para ações compensatórias de reflorestamento de áreas degradadas. **A previsão é que 4.500 produtores apoiem na recuperação de mais de 13 mil hectares e 160 nascentes.** As inscrições vão até o dia 1º de dezembro e a adesão é gratuita e voluntária.

Desenvolvimento da pesca

Estão abertas as inscrições para o **1º Edital de Seleção de Projetos para Apoio a Grupos Produtivos na Pesca e Aquicultura**. A iniciativa vai destinar cerca de R$ 4,7 milhões para projetos que contribuam para o desenvolvimento de grupos ligados às atividades pesqueiras nos municípios atingidos pelo rompimento. As inscrições são gratuitas e devem ser realizadas **até o dia 6 de outubro**, no nosso site (**www.fundacaorenova.org/**) ou no portal PROSAS (**www.prosas.com.br**).

Capacitação para profissionais do SUS

Profissionais do Sistema Único de Saúde (SUS) de 39 municípios atingidos começaram a receber capacitações remotas na área de saúde. O trabalho está sendo feito por meio de um acordo firmado entre a Fundação, Prefeituras e Superintendências Regionais de Saúde. As ações estão previstas para durarem até 24 meses e a expectativa é **formar cerca de 1.760 profissionais** que poderão ajudar no atendimento às famílias afetadas pelo rompimento da barragem.

Bibliotecas públicas de cara nova

O **Projeto de Incentivo à Leitura** vai revitalizar as bibliotecas municipais de 39 cidades atingidas pelo rompimento. Para isso, sanidores serão capacitados, entre agosto e novembro, e criarão um plano para ajudar na melhoria das bibliotecas onde trabalham. Nesse plano poderá ser incluída a compra de livros, mobiliário, equipamentos ou adequações na infraestrutura e acessibilidade dos locais. Os municípios participantes poderão receber até R$ 200 mil para transformar os espaços de leitura.

Fale com a gente

0800 031 2303 — fundacaorenova.org/fale-conosco/

Faça uma denúncia

canaloniindencial.com/br/fundacaorenova — 0800 721 0777