Informações da Fundação Renova para a população de **Mariana** | Edição: **11**

Boletim **Jornada** 2020 Mai/Jun

Mais uma vez, em função do coronavírus, esta edição do boletim Jornada de Mariana será distribuída apenas de forma on-line. Leia e compartilhe!

Acompanhe a série "Renova em Mariana"

Dados: até maio de 2020

A partir desta edição, o boletim Jornada divulga a série "Renova em Mariana", que traz as principais ações da instituição na cidade.

A reparação dos danos causados pelo rompimento da barragem de Fundão compreende inúmeras iniciativas destinadas não apenas aos atingidos, mas a toda a sociedade marianense. Esse trabalho é desenvolvido em várias frentes, como obras e investimentos em infraestrutura urbana, saúde, educação, proteção social, turismo e estímulo à economia local.

Ações e investimentos em diversas áreas

- Obras
- Infraestrutura
- Saúde
- Meio ambiente
- Educação
- Proteção social
- Turismo
- Cultura
- Economia
- Emprego
- Esporte

Confira alguns números da reparação:

R$ 816 milhões aprovados para **139** contratos ativos.

Fornecedores locais

R$ 132 milhões pagos às famílias atingidas.

Indenizações

R$ 40,6 milhões recolhidos pela receita municipal, de setembro de 2016 a maio de 2020.

Impostos (ISS)

R$ 4,3 milhões investidos em eventos culturais e esportivos.

Turismo e cultura

R$ 3,4 milhões emprestados a **91** empresas locais, por meio do Fundo Desenvolve Rio Doce, ajudando a gerar ou manter cerca de **324** empregos.

Empréstimos a empresas

Reassentamentos

As comunidades de Bento Rodrigues e de Paracatu de Baixo estão sendo construídas em um modelo de reassentamento único no mundo, com participação das famílias em todos os processos.

69 alvarás emitidos para a construção de casas

17 alvarás para lotes vagos

2 alvarás para bens coletivos

13 licenças simplificadas para a construção de fundações

Bento Rodrigues

11 projetos protocolados até agora:

- **6** projetos referentes a sete edificações residenciais
- **1** Posto de serviços
- **1** Posto avançado de saúde
- **1** Cemitério
- **1** Escola infantil
- **1** Escola de ensino fundamental

Paracatu de Baixo

Ações por região

Mariana (área urbana | distritos)

Obras e meio ambiente

Reforma e ampliação do Centro de Atenção Psicossocial Infantojuvenil (CAPSij)

Em maio, o CAPSij foi entregue à população. O espaço foi reformado e ganhou novas áreas, ampliando a capacidade de atendimento, tratamento e acolhimento de crianças e adolescentes portadores de transtornos mentais graves e persistentes no município e região.

Reforma e ampliação da Fábrica de Laticínios de Mariana

Reforma e revitalização da Praça Gomes Freire

Arte dos tapumes da obra mostra fotos e pinturas de diferentes tempos da praça

A querida praça que fica no centro histórico da cidade começou a ser reformada em março, mas a obra teve de ser paralisada por causa da pandemia. As atividades foram retomadas em junho e serão feitas melhorias de inclusão e acessibilidade, iluminação, paisagismo e mobiliário, além da preservação dos lagos e ponte. As obras devem ser concluídas em novembro deste ano.

Reforma de local da prefeitura para abrigar a Casa do Empreendedor

Readequação do Aterro Sanitário

A obra do Aterro Sanitário também foi retomada em junho e permitirá que os resíduos sólidos do município sejam depositados em locais adequados, a fim de impedir a contaminação do terreno natural. Será criado um fundo de R$ 15 milhões para garantir ao município recursos para a operação do aterro por cinco anos.

Galpões e áreas administrativas para Camar e Ecoponto

Construção de usina de reciclagem de resíduos de construção civil

Doação de 3 caminhões-baú para coleta seletiva

Urbanismo

Loteamento do Morro de Santana

Revisão e atualização do Plano Diretor

Implantação do Plano de Mobilidade Urbana

Cultura

Repasse de R$ 25 milhões para o Turismo

Edital Doce MG

A Renova se prepara para iniciar as ações do Edital Doce MG, que selecionou 22 projetos sociais de Mariana voltados para a cultura, o esporte e o lazer. Em Minas Gerais, 141 projetos foram aprovados.

Saúde e Proteção Social

Contratação de novos profissionais de saúde e de proteção social

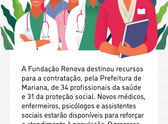

A Fundação Renova destinou recursos para a contratação, pela Prefeitura de Mariana, de 34 profissionais da saúde e 31 da proteção social. Novos médicos, enfermeiros, psicólogos e assistentes sociais estarão disponíveis para reforçar o atendimento à população. O processo seletivo será elaborado pelo município.

Capacitação para equipe do Sistema Único de Assistência Social (Suas)

Fornecimento de medicamentos e materiais médicos para tratamentos de saúde não contemplados na lista-base do SUS

ESPERA: a ação sendo não concluída, conforme divulgado na versão anterior deste boletim. Os recursos estão disponíveis para licitação (mediante solicitação formal da prefeitura).

Ações de saúde concluídas

- Financiamento direto de cerca de 28 profissionais de saúde
  Atualmente, estes profissionais estão contratados pela Renova por meio de uma empresa terceirizada (ação que a prioridade deste Plano Nacional para pedido).
- Disponibilização de 5 veículos a serviço
- Nova sede do Conviver devidamente equipada

Ações concluídas de proteção social

- Repasse de recursos para contratação de 12 assistentes sociais e 8 psicólogos
- Disponibilização de 5 veículos a serviço
- Aluguel de imóvel para o Centro de Referência Especializado de Assistência Social (Creas)
- Entrega de 5 brinquedotecas para o Centro de Referência de Assistência Social (Cras) e Creas
- Incentivo a oficinas do Serviço de Convivência e Fortalecimento de Vínculo (SCFV), com fornecimento de lanches e insumos
- Entrega de mobiliário para o Creas, a Unidade Institucional de Acolhimento à Mulher e o SCFV do bairro Santo Antônio

Ações por região

Camargos

Construção de acesso entre Camargos e o reassentamento de Bento Rodrigues

Reforma e restauro da Igreja Nossa Senhora de Conceição

Construção de sistema de captação e tratamento de água

Calçamento de ruas

Recuperação da cachoeira do distrito

A recuperação da cachoeira de Camargos começou em março deste ano e prevê a retirada do rejeito, a revitalização do poço e a revegetação da mata ao redor. Atualmente, seis trabalhadores realizam a conclusão da remoção do solo mole e o transporte de material.

Ações por região

Monsenhor Horta e Furquim

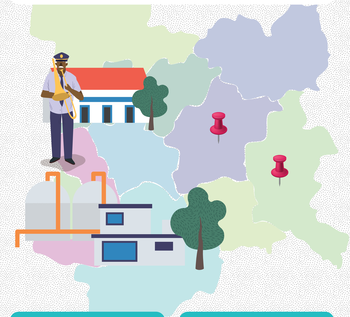

Reforma da sede da Sociedade Musical São Caetano, em Monsenhor Horta

Construção de escritório técnico em Monsenhor Horta

Obras emergenciais na Igreja de São Caetano, em Monsenhor Horta

Construção de Estação de Tratamento de Água em Furquim

Obras emergenciais na Igreja de Bom Jesus do Monte, em Furquim

Continue acompanhando as próximas edições do Jornada de Mariana para ficar por dentro das ações da Funação Renova. Acesse também o site e as redes sociais (Facebook e Instagram).

Fale com a gente

0800 031 2303

fundacaorenova.org/fale-conosco

Rua Dom Viçoso, 236 / 242 - Centro | Mariana

Faça uma denúncia

canalconfidencial.com.br/fundacaorenova

0800 721 0717

FUNDAÇÃO renova