Informações da Fundação Renova para a população de **Linhares** | Edição: 15

Boletim Jornada 2021 MAR/ABR

Expedição Rio Doce: Uma rota de conhecimento

Já imaginou navegar virtualmente pela bacia do rio Doce, do rio Gualaxo do Norte, na região de Mariana (MG), até a foz do rio Doce, no Espírito Santo, e acompanhar as ações de reparação em um ambiente imersivo como se estivesse descendo ou subindo os cursos d'agua?

Agora isso é possível com a *Expedição Rio Doce*, um dos maiores mapeamentos já produzidos em uma bacia hidrográfica, disponível no site da **Fundação Renova** e também no **Google Street View**. São mais de 1,5 milhão de imagens captadas em cerca de 600 km de percursos fluviais, marítimos, terrestres e aéreos, com vistas panorâmicas de diversos pontos e localidades, que permitem qualquer pessoa, em qualquer lugar do mundo, navegar virtualmente pela bacia do rio Doce.

No site, o usuário percorre a região mapeada com a possibilidade de interagir com conteúdos multimídias, como vídeos, informações e galeria de fotos. O projeto é uma das iniciativas para dar transparência às atuais condições do rio Doce e também gerar conhecimento sobre os trabalhos de reparação e compensação realizados ao longo da bacia.

Não perca tempo. Navegue, descubra e compartilhe essa experiência.

https://expedicaoriodoce.fundacaorenova.org/

ou

Foto: VR360

Plataforma on-line cadastra trabalhadores e divulga vagas de emprego

Você que está em busca de emprego, recolocação no mercado de trabalho ou deseja divulgar vagas da sua empresa, precisa conhecer o site **Recoloca Rio Doce**, um novo canal que faz a conexão entre pessoas que buscam oportunidades profissionais às empresas que precisam de mão de obra.

Os cadastros, tanto de currículos como de vagas, podem ser feitos gratuitamente através do site **www.recolocariodoce.com.br.** Para os profissionais que buscam oportunidades há orientações sobre montagem de currículos, participação em processos seletivos e desenvolvimento de competências.

Além disso, os cadastrados também podem acessar palestras em vídeo com conteúdos para ajudá-los na preparação para entrevistas, integração na nova empresa e planejamento de carreira.

O Recoloca Rio Doce, está dividido em dois espaços: um para cadastramento de currículos por pessoas que possuem ou tenham solicitado cadastro na Fundação Renova nos 39 municípios impactados pelo rompimento da barragem de Fundão, e outro para divulgação de vagas que podem ser ofertadas por qualquer empresa, mesmo que esteja fora da região atingida.

Não deixe de conferir a plataforma. Acesse:

https://recolocariodoce.com.br/

Adesão ao Sistema Indenizatório Simplificado termina em 30 de abril

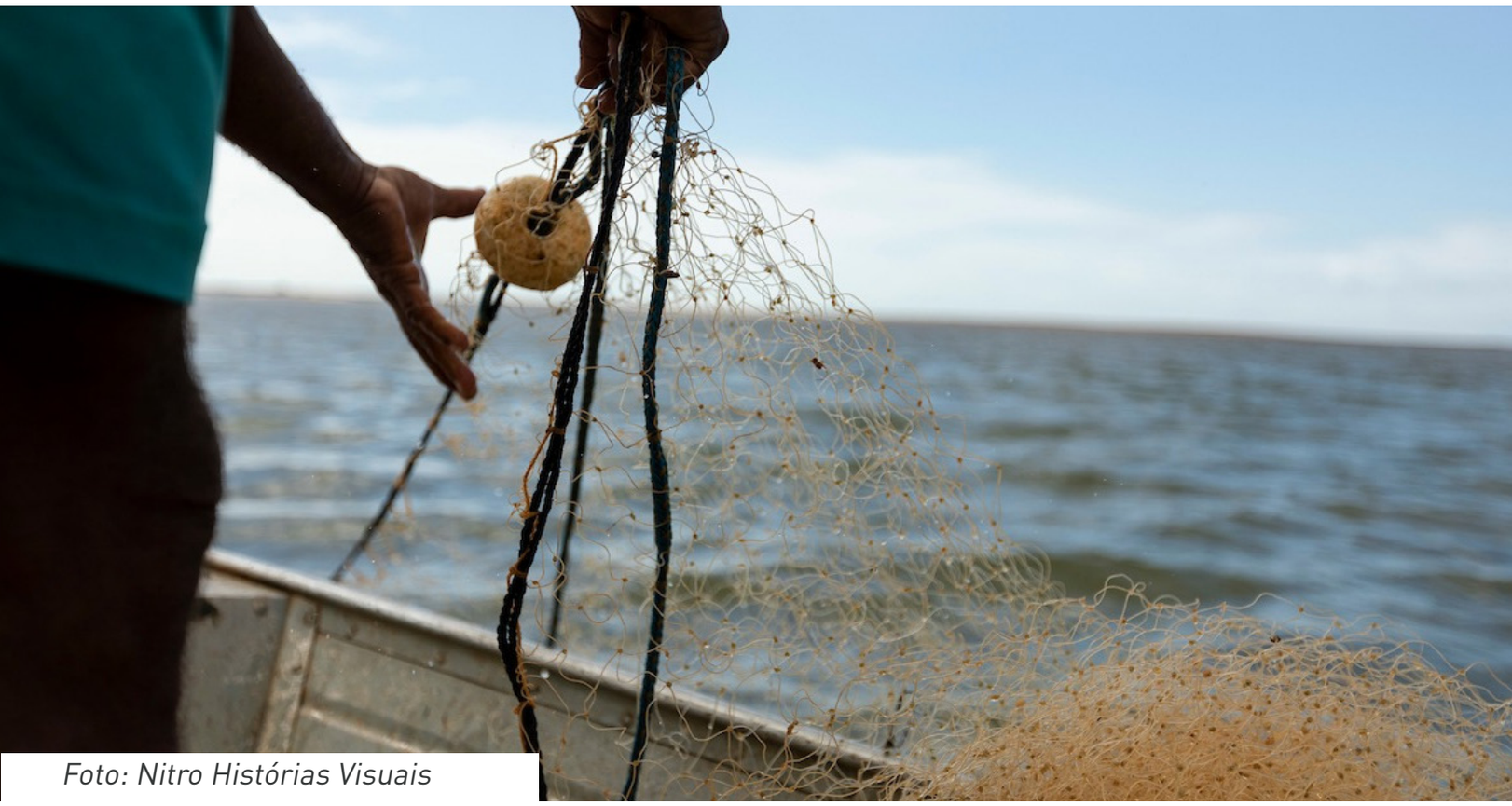

Foto: Nitro Histórias Visuais

Termina no próximo dia 30 de abril o prazo para adesão ao Sistema Indenizatório Simplificado para os municípios de Baixo Guandu, São Mateus, Aracruz, Conceição da Barra, Linhares e Colatina. O novo sistema foi implementado pela Fundação Renova em agosto de 2020, a partir de uma decisão judicial para tratar os casos de difícil comprovação dos danos causados pelo rompimento da barragem de Fundão.

Por meio desse fluxo, é possível indenizar categorias com dificuldade de comprovação de danos pelo rompimento da barragem de Fundão (MG), como lavadeiras, artesãos, areeiros, carroceiros, extratores minerais, pescadores de subsistência e informais, entre outros.

Atualmente, 22 localidades, em Minas Gerais e no Espírito Santo, têm acesso ao Sistema Indenizatório Simplificado. Deste total, sete estão em território capixaba: Baixo Guandu, São Mateus, Aracruz, Conceição da Barra, Linhares, Colatina e Marilândia.

Edital de Proteção Social amplia prazo para inscrições

Foram prorrogadas até o dia 30 de abril as inscrições para o *Edital de Proteção Social* que selecionará instituições com projetos na área de assistência social para atuação em municípios de Minas Gerais e do Espírito Santo impactados pelo rompimento da barragem de Fundão.

Por meio dessa iniciativa serão destinados cerca de R$ 9,5 milhões para o atendimento e acompanhamento da população vulnerável atingida, com ações voltadas para a promoção e valorização de vínculos familiares e comunitários. Ao todo, 11 municípios serão contemplados pelo edital, sendo quatro deles localizados no Espírito Santo (Aracruz, Baixo Guandu, Colatina e Sooretama).

Podem apresentar propostas instituições da rede de Proteção Social prestadoras de serviços socioassistenciais e organizações da sociedade civil/terceiro setor executoras de projetos sociais relacionados à Proteção Social. Não serão aceitas inscrições de pessoas físicas e de pessoas jurídicas de direito público interno.

Os projetos que forem apoiados terão até 24 meses para a execução das suas ações. As inscrições para o edital devem ser realizadas no site da **Fundação Renova** ou por meio do site do Prosas (**www.prosas.com.br**).

Repasses para investimentos em educação, infraestrutura e saúde chegam a R$704 milhões

Foto: Nitro Histórias Visuais

Até o momento, R$ 704 milhões foram depositados nas contas judiciais e serão repassados aos estados e municípios para investimentos nas áreas de educação, infraestrutura e saúde nas regiões impactadas pelo rompimento da barragem de Fundão, em Minas Gerais e no Espírito Santo.

O valor corresponde a 85% do total de cerca de R$ 830 milhões estabelecidos como parte da ação integrada entre a Fundação Renova e os governos dos dois estados, incluindo, também, os prefeitos de 38 municípios.

Os R$ 125 milhões restantes serão depositados no segundo semestre deste ano. A aplicação dos recursos é fiscalizada e acompanhada pelo Juízo da 12ª Vara Federal. A execução dos projetos, bem como a gestão financeira e o cronograma das obras, é de competência dos governos estaduais e municipais.

Destino dos recursos

Dos R$ 830 milhões dos recursos repassados pelas Fundação Renova, R$ 422 milhões serão destinados ao Espírito Santo, sendo R$ 365 milhões para a execução de três trechos rodoviários na foz do rio Doce. São eles: ES-010, entre Vila do Riacho e Regência; ES-440, entre a BR-101 e Regência; e ES-248, entre a ES-358 e Povoação, e R$ 57 milhões para a área de educação. Poderão ser beneficiadas até 270 escolas públicas e 70 mil alunos matriculados nos municípios de Baixo Guandu, Colatina, Linhares e Marilândia.

Prazo para declarar o IR é ampliado

As pessoas atingidas pelo rompimento da barragem de Fundão que se enquadram nos critérios para fazer a declaração de Imposto de Renda (IR) devem ficar atentas. O prazo para o envio das informações à Receita Federal termina no dia 31 de maio.

Para auxiliar os contribuintes, a Fundação Renova atualizou a **cartilha** com orientações sobre como lançar os valores pagos pela instituição em 2020. O documento está disponível no site **www.fundacaorenova.org**.

Já o informe de rendimentos pode ser acessado no **Portal do Usuário**. O documento com as informações sobre os valores pagos pela Fundação Renova em 2020 também foi enviado pelos Correios.

Quem tiver dúvidas e quiser mais esclarecimentos é só ligar para o telefone

0800 031 2303

Serviços de ATER são paralisados devido à pandemia

Desde o dia 29 de março, a Fundação Renova suspendeu por tempo indeterminado as atividades de campo de assistência técnica e extensão rural (ATER) com os produtores rurais do Espírito Santo. A medida atende aos alertas e recomendações da Organização Mundial de Saúde (OMS), do Ministério da Saúde e das demais autoridades competentes para reduzir a disseminação da Covid-19 e evitar uma sobrecarga dos serviços de saúde.

O projeto de ATER no Espírito Santo tem como objetivo possibilitar o retorno das atividades agropecuárias a produtores rurais impactados pelo rompimento da barragem de Fundão. O projeto tem como público cerca de 178 famílias dos municípios de Baixo Guandu, Colatina, Marilândia e Linhares, das quais 78 são de Linhares.

A ideia é contribuir com a melhoria da gestão da propriedade, diversificando a produção e tornando-a mais sustentável, identificando e ampliando novos mercados e aumentando a geração de renda das famílias.

A instituição parceira da Fundação Renova que conduzirá o projeto em Linhares quando for possível retomar as atividades em campo, com duração de 36 meses, é a Plural Cooperativa de Consultoria Pesquisa e Serviços.

Entenda

A ATER começou a ser oferecida para produtores rurais de Linhares, que foram impactados pelo rompimento da barragem de Fundão, em fevereiro deste ano. Eles receberam visitas técnicas para levantamento dos aspectos sociais, econômicos e ambientais de suas propriedades para a construção das metodologias de ATER a serem aplicadas. Essas visitas atenderam rigorosamente às recomendações de segurança para a preservação da saúde e bem-estar de todos os envolvidos.

A partir dos levantamentos feitos, em um momento posterior, quando o cenário de pandemia permitir e em acordo com as definições das autoridades sanitárias e de saúde, os produtores serão convidados a participar de atividades individuais e coletivas para readequar ambientalmente suas propriedades. Eles também serão estimulados a aplicar práticas sustentáveis de produção e utilizar formas de conservação dos recursos naturais.

Criação de abelhas sem ferrão

O projeto de criação de abelhas sem ferrão, conhecido como meliponicultura, selecionará uma instituição, por meio de concorrência simplificada, para atuar na região da Foz do Rio Doce, em Linhares. O processo substituirá o *Edital de Chamamento Público* que foi cancelado devido à baixa adesão.

A concorrência prevê a implantação do projeto para atender cerca de 80 famílias impactadas nas comunidades de Regência, Povoação, Areal, Entre Rios e Degredo.

A previsão é que o processo de concorrência simplificada seja divulgado em maio deste ano. Por isso, fique de olho em nossos canais oficiais de comunicação e, em caso de dúvidas, envie um e-mail para: **kadio.aristide@fundacaorenova.org.**

Foto: Divulgação

Para saber mais

A meliponicultura é uma atividade sustentável de criação de abelhas nativas sem ferrão destinada à produção de mel e derivados, preservação das espécies e conservação da biodiversidade. Cerca de 90% das espécies de árvores da Mata Atlântica dependem das abelhas sem ferrão para se reproduzirem, pois elas são responsáveis pela polinização das plantas. O mel dessas abelhas também está sendo valorizado pela gastronomia, pois esse ingrediente tem mais acidez e mais nuances de aromas e sabor.

Projetos do Edital Doce iniciam atividades

Dos 228 projetos selecionados pelo Edital Doce, 76 optaram por adaptar suas atividades e iniciar a execução das ações frente ao novo cenário de pandemia, sendo 39 deles do Espírito Santo. A partir desta edição do Boletim Jornada, você vai conhecer um pouco mais sobre alguns dos projetos iniciados.

Rota da Baleia Jubarte – Linhares, do Instituto Ecomaris

O principal objetivo do projeto é implementar o turismo de observação de baleias, em parceria com o Projeto Baleia Jubarte — instituição de maior referência no Brasil quando o assunto é conservação de baleias e golfinhos.

> *"Apoiamos o desenvolvimento da conservação e observação de baleias realizadas pelo Projeto Baleia Jubarte, que está há décadas na Bahia e, mais recentemente, no Espírito Santo. Atuando de forma integrada, pretendemos realizar parcerias com o trade turístico local, divulgando os resultados de pesquisas e do desenvolvimento da atividade no Espírito Santo. A ideia é promover os municípios indicados como destino ecoturístico para observação de baleias e, ao mesmo tempo, preparar a comunidade local e o trade turístico para se beneficiarem direta e indiretamente da atividade."*
>
> Fabio Almeida de Medeiros, administrador do projeto Rota da Baleia Jubarte.

O projeto começou as atividades em 2020 com a criação e a formatação de um **portal ecoturístico**. Também já foram realizadas parcerias com as prefeituras e agentes locais. Agora, a ideia é promover palestras e capacitações para os profissionais de turismo e pessoas interessadas de junho a novembro, meses que são considerados como a temporada das baleias.

Fale com a gente

0800 031 2303

fundacaorenova.org/fale-conosco

Av. Augusto Pestana, 1390, Lj. 5, Centro/Linhares

Saiba Mais: Momento Renova

Rádio Cultura/Rede SIM - 920 AM
Rádio Sim Linhares – 106,1 FM
Rede Gazeta (Linhares) – 98,3 FM
Rádio Litoral (Linhares) – 96,9 FM
Rádio Sim (Aracruz) – 107,3 FM
Rádio Sim (São Mateus) – 105,1 FM

FUNDAÇÃO renova

Versão acessível

#pratodosverem #pracegover