Informações da Fundação Renova para a população
de Santa Cruz do Escalvado e Rio doce | Edição 4

# Jornada

2020 SET 2020

## Continue acompanhando as ações previstas pelo TAC Fazenda Floresta para Rio Doce

No último boletim Jornada, você conferiu o status de alguns dos compromissos previstos pelo TAC Fazenda Floresta para a Fundação Renova, como a capacitação dos servidores de educação e o projeto de coleta seletiva para as escolas de Rio Doce. Nesta edição, vamos falar sobre um dos pontos da primeira cláusula do TAC, operação e manutenção dos barramentos metálicos A, B e C.

Essas estruturas foram construídas nos anos de 2017 e 2018, com a finalidade de reter os sedimentos da barragem de Fundão e impedir que cheguem até a Usina Hidrelétrica Risoleta Neves. Para que os barramentos cumpram com suas funções e funcionem em segurança, é preciso realizar ações de monitoramento.

Nos tópicos abaixo, além das ações definidas em agosto de 2020 para os barramentos, você também verá como anda a construção do Centro de Fisioterapia e a recuperação das vias urbanas da sede de Rio Doce. Acompanhe!

### Barramentos metálicos

Em agosto de 2020, foi definida a necessidade de manutenção e substituição dos equipamentos que monitoram a estabilidade dos barramentos metálicos A, B e C. As manutenções geralmente são feitas antes dos períodos chuvosos, que ocorrem no final do ano.

Essa ação está prevista no TAC Fazenda Floresta e autorizada pela Agência Nacional de Águas (ANA). Para as intervenções previstas, foram solicitadas todas as autorizações e cumpridas todas as exigências feitas pelos órgãos de fiscalização.

### Construção de aterros de conquista com enrocamento

Para evitar que haja interrupção da vazão do rio Doce ou que as condições de navegabilidade sejam prejudicadas, estão sendo construídos aterros de conquista com enrocamento nos barramentos A e C.

Esses estruturas permitem o acesso dos colaboradores responsáveis pela manutenção e instalação de equipamentos mantendo o fluxo do rio contínuo e evitando a montanadge de peixes, por exemplo. A primeira fase do barramento A já está concluída e as obras no barramento C foram iniciadas em setembro.

### Monitoramento da qualidade da água superficial

O monitoramento da qualidade da água superficial é executado diariamente em pontos próximos aos barramentos, com um ponto de controle na UHE Risoleta Neves. São analisadas questões como turbidez, temperatura, condutividade, sólidos sedimentáveis e pH da água. Caso seja percebida qualquer diferença em relação aos parâmetros permitidos pela legislação, as atividades serão interrompidas para que as devidas providências sejam tomadas.

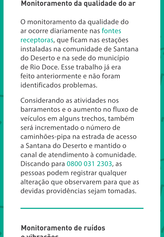

### Monitoramento da qualidade do ar

O monitoramento da qualidade do ar ocorre diariamente nas fontes receptoras, que ficam nas estações instaladas na comunidade de Santana do Deserto e na sede do município de Rio Doce. Esse trabalho já era feito anteriormente e não foram identificados problemas.

Considerando as atividades nos barramentos e o aumento no fluxo de veículos em alguns trechos, também será incrementado o número de caminhões-pipa na estrada de acesso a Santana do Deserto e mantido o canal de atendimento à comunidade. Discando para 0800 031 2303, as pessoas podem registrar qualquer alteração que observarem para que as devidas providências sejam tomadas.

### Monitoramento de ruídos e vibrações

O monitoramento rotineiro de ruídos nas fontes receptoras seguirá acontecendo. A diferença é que esse processo se intensifica durante o período de obras, com campanhas de campo semanais nos pontos já monitorados mensalmente.

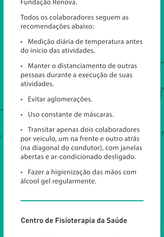

### Cuidados tomados diante da pandemia Covid-19

Os colaboradores que atuam nessa obra já se encontravam mobilizados para os serviços gerais de manutenção na Fazenda Floresta desde maio de 2020. Portanto, cumpriram todos os requisitos de prevenção necessários nesse período de pandemia, conforme os procedimentos adotados pela Fundação Renova.

Todos os colaboradores seguem as recomendações abaixo:

- Medição diária de temperatura antes do início das atividades.
- Manter o distanciamento de outras pessoas durante a execução de suas atividades.
- Evitar aglomerações.
- Uso constante de máscaras.
- Transitar apenas dois colaboradores por veículo, um na frente e outro atrás (na diagonal do condutor), com janelas abertas e ar-condicionado desligado.
- Fazer a higienização das mãos com álcool gel regularmente.

### Centro de Fisioterapia da Saúde

A Fundação Renova é responsável pela elaboração do projeto executivo e construção do centro. Os projetos desenvolvidos foram aprovados pelo município e a empresa responsável pela obra está mobilizada desde março de 2020.

Devido à pandemia, as atividades foram paralisadas ainda em março e retomadas em agosto, com a terraplanagem e demarcação topográfica do projeto executivo. Todo o protocolo de prevenção e segurança adotado pela Fundação Renova também é seguido no local.

### Recuperação de vias urbanas

A recuperação das vias urbanas da sede de Rio Doce segue o layout definido pelo município e a empresa responsável pelas obras está mobilizada desde janeiro deste ano. As atividades foram paralisadas em março, devido à pandemia, e retomadas em agosto. No mês de setembro, os trabalhos estão concentrados na rua Coronel Luís Torres.

# Fundo Desenvolve Rio Doce mantém juros reduzidos e condições especiais até dezembro

Micro e pequenos empreendedores vêm enfrentando uma série de desafios com a pandemia de Covid-19 e as adaptações recomendadas pela Organização Mundial de Saúde (OMS). Para ajudar empresas dos municípios atingidos pelo rompimento da barragem de Fundão a enfrentarem a crise econômica provocada por esse cenário, o Fundo Desenvolve Rio Doce vai manter as taxas de juros em 0,45% ao mês para empréstimos concedidos até dezembro.

Além disso, o Imposto sobre Operação Financeira (IOF) e a Tarifa de Análise e Abertura de Crédito (TAAC) seguem incluídos no financiamento. As empresas com faturamento anual de até R$ 30 milhões podem solicitar empréstimos com valores entre R$ 10 mil e R$ 200 mil, com pagamento de 12 a 48 meses e até seis meses de carência para a primeira prestação.

**O Fundo Desenvolve Rio Doce é uma parceria com o Banco de Desenvolvimento do Espírito Santo (Bandes) e o Banco de Desenvolvimento de Minas Gerais (BDMG). Desde abril, diante da pandemia, os juros foram reduzidos para 0,45% ao mês.**

**No caso de Santa Cruz do Escalvado e Rio Doce, as solicitações podem ser feitas pelo site do BDMG ou presencialmente, nos correspondentes bancários listados no portal.**

**O limite de crédito é calculado em cerca de uma hora. Após a aprovação, a empresa deve enviar a documentação solicitada ao BDMG. Se tudo estiver correto, os recursos são liberados em até três dias úteis.**

**Se o dono de uma loja optar por um empréstimo no valor de R$ 10 mil com o seu CNPJ, por exemplo, pode escolher pagar em:**

**• 12 parcelas: seriam 12 prestações de R$ 888,57, com juros de 0,45% ao mês.**

**• 48 parcelas: seriam 48 prestações de R$ 271,00, com juros de 0,97% ao mês.**

**• Com carência: seriam 42 prestações de R$ 319,49, com 6 meses para o início do pagamento.**

# Jovens participam das Oficinas de Percepção do Projeto Júpiter

Durante o mês de setembro, jovens de Santa Cruz do Escalvado e Rio Doce estão participando das Oficinas de Percepção do Projeto Júpiter. Em função da pandemia, os encontros acontecem de forma virtual e não incluem caminhadas pela cidade para que os jovens a fotografem. Dessa vez, as imagens são enviadas aos grupos de WhatsApp mantidos pelo projeto.

Promovido pelo Centro Popular de Cultura e Desenvolvimento (CPCD) em parceria com a Fundação Renova, o Projeto Júpiter tem como objetivo formar lideranças jovens para a construção de comunidades saudáveis, com atuação também em Barra Longa, Ponte Nova e Mariana. Nesse período de distanciamento social, o contato com os jovens se dá por meio de telefonemas, mensagens e textos no aplicativo WhatsApp.

Durante as Oficinas de Percepção, os coordenadores do projeto combinam a atividade com os participantes e dão o prazo de uma semana para o envio dos materiais, que podem ser fotos, vídeos e depoimentos. Os arquivos são reunidos pela equipe do projeto e expostos nos grupos da oficina, servindo como base para as conversas realizadas. A partir disso, surgem novas propostas de trabalho para o grupo.

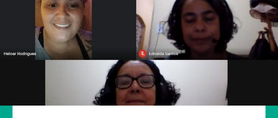


**"A princípio seriam 3 ou 4 oficinas, mas acabamos fazendo mais do que isso, porque no formato virtual gastamos mais tempo. A percepção é como eles veem o espaço, com imagens de lugares ou pessoas que são o ponto luminoso para eles. Estamos conversando sobre o que eles esperam para o retorno depois da pandemia, o que querem fazer e qual proposta têm para a comunidade ondem estão inseridos".**

Silmara Soares, coordenadora do Projeto Júpiter nos municípios de Barra Longa, Santa Cruz do Escalvado e Rio Doce

---

**"Participo das Oficinas de Percepção desde o início. Sou de Belo Horizonte e moro em Santa Cruz há um ano, mas sempre vinha a passeio pra cá. Tenho uma visão "de fora" da comunidade, alguns costumes que são mais locais me chamam a atenção. Nos pediram para identificarmos pontos luminosos da cidade, então mandei fotos da Pedra do Escalvado, da Cachoeira Alta e do rio Ipiranga, que é um braço do rio Doce. Também quero mostrar pessoas que são muito importantes pra gente, como o seu Zé Caetano, que tem 94 anos e é o morador mais antigo da comunidade onde moro, Porto Plácido. Ele tem histórias de antigamente, do rio, dos peixes... Depois das oficinas, passei a ter uma visão muito incrível desse contexto daqui e das pessoas. Elas me passam uma questão do viver, do plantio e da colheita que é muito importante pra mim".**

Heloar Reis, de 29 anos, moradora de Santa Cruz do Escalvado

# Equipe de Diálogo Social da Fundação Renova promove reuniões remotas com as Comissões de Atingidos de Santa Cruz do Escalvado e Rio Doce

Nos dias 14 e 15 de setembro, foram realizadas as primeiras reuniões remotas da equipe de Diálogo Social da Fundação Renova com as Comissões de Atingidos e Assessoria Técnica de Santa Cruz do Escalvado e Rio Doce.

A pauta dos encontros, mapeada a partir dos diálogos individualizados com os diversos públicos atingidos do território, abordou a retomada de atividades na região, com foco nos protocolos de saúde e segurança seguidos pela Fundação Renova nesse período de pandemia, assim como a contratação de mão de obra local. Os encontros ocorreram pelo aplicativo Zoom, atendendo à solicitação das próprias Comissões.

Diante da impossibilidade das reuniões presenciais, o formato on-line foi a alternativa encontrada pela equipe de Diálogo para retomar as agendas coletivas de escuta da população, com o objetivo de promover a participação social. A ideia é que os próximos encontros aconteçam de acordo com as demandas das próprias comunidades e abordem os temas levantados pelos participantes.

---

**Veja quais são as atividades já retomadas:**

- Manutenção de acessos
- Instalação do canteiro de obras – Fazenda Floresta
- Pilha 1 – Fazenda Floresta
- Encosta da jusante do dique principal – Fazenda Floresta
- Monitoramento da qualidade da água superficial
- Monitoramento da qualidade do ar
- Controle da emissão de material particulado
- Monitoramento de processos erosivos
- Monitoramento de ruídos ambientais
- Monitoramento de vibrações
- Gerenciamento de resíduos sólidos e efluentes
- Monitoramento de animais atropelados

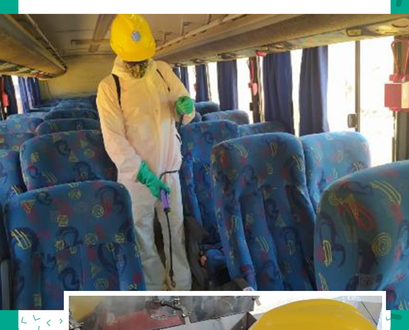

**Fale com a gente**

0800 031 2303

fundacaorenova.org/fale-conosco

Rua Maranhão, 06 - Novo Soberbo — Santa Cruz do Escalvado - MG

**Faça uma denúncia**

canalconfidencial.com.br/fundacaorenova

08007210717

FUNDAÇÃO renova