

Conheça os projetos com as comunidades da Foz

págs. 2 e 3



Reconstruir, restaurar, reparar. Nunca é demais lembrar por que estamos aqui e por que nada podemos fazer sem estar juntos. Este boletim vai circular regularmente, a partir de agora, nas comunidades da Foz para prestar contas sobre o que estamos fazendo na reconstrução, restauração e reparação dos impactos do desastre causado em Mariana e ao longo do Rio Doce. O Jornada não substitui o Voz da Foz, que continua a circular a cada dois meses e tem um papel muito importante para a comunidade. Vem sim dar mais agilidade à comunicação da Renova ao compartilhar informações sobre o que tem sido feito e os próximos passos do processo de restaurar o tecido da vida social, ambiental e econômica da região.

Surfe nas ondas linharenses

O município de Linhares entrou na rota nacional do surfe profissional. Em maio, o balneário de Povoação sediou a primeira etapa do circuito Tríplice Coroa Quebra Onda de Surfe. As próximas etapas acontecem de 19 a 22 de julho, em Pontal do Ipiranga; e de 12 a 14 de outubro, em Regência. Realizado pela Associação de Surfe de Linhares (ASL), o evento tem a Fundação Renova como parceira, como parte do Programa de Turismo, Cultura, Esporte e Lazer. Cerca de 100 atletas participaram da competição, que contou pontos para o Circuito Brasileiro de Surfe Profissional. Surfistas de São Paulo, Rio de Janeiro, Bahia, Pernambuco, Paraíba, Santa Catarina, entre outros estados, aproveitaram as ondas linharenses durante a competição. O grande campeão da etapa na categoria profissional foi o capixaba Krystian Kymerson.

Além da motivação para a prática do surfe - esporte com muitos adeptos no litoral linharenses -, o circuito também movimentou o balneário, atraindo turistas e competidores. Comerciantes e moradores se prepararam para receber o fluxo de pessoas que visitaram Povoação por conta do evento.



Além do público de surfe e dos atletas, outros turistas vieram conhecer as praias e assistir às programações culturais realizadas à noite no balneário.

Projetos com as comunidades da Foz

Recuperar e compensar os impactos causados pelo rompimento da barragem de Fundão, em Mariana, que afetou a Bacia do Rio Doce, são a razão de existir da Fundação Renova, com seus programas socioeconômicos e socioambientais.

Na Foz do Rio Doce, alguns compromissos e acordos firmados antes da criação da Fundação Renova foram incorporados na sua missão como resposta às demandas da população local. Conhecidas como “Projetos da Foz”, essas iniciativas estão contempladas nos programas de Retomada das Atividades Aquícolas e Pesqueiras,

Apoio ao Turismo, Cultura, Esporte, Lazer, Apoio à Economia Regional e Melhoria do Sistema de Abastecimento de Água. As soluções adotadas pela Renova são baseadas na escuta das comunidades, no conhecimento e no cumprimento das normas do sistema de governança.

Tornar realidade esses programas requer bons diagnósticos, tempo para planejar, disposição para o diálogo e participação, como acontece nas comunidades da Foz do Rio Doce.

Também são essenciais a capacitação das pessoas e a valorização da cultura local, para resgatar o orgulho da própria identidade, promovendo geração de renda e novas perspectivas de vida. As ações em andamento incluem desde reforma de áreas comunitárias de lazer, realização de obras de infraestrutura, até cursos de capacitação profissional e apoio a eventos turísticos, entre outros. A ideia é fomentar a autonomia, palavra-chave nas iniciativas da Renova.

Todos os meses, a equipe da Fundação Renova se reúne com as comunidades para apresentar o andamento dos projetos. As reuniões acontecem sempre na última terça-feira do mês, em Regência; e na última quarta-feira, em Povoação. Participe!

Nas próximas edições, conheça os projetos em andamento e continue acompanhando a sua execução.

PROJETO

Qualificação Profissional.

Grupos de costura, bordado e artesanato em tecido de Regência.

Grupos de costura e bordado de Povoação.

Meliponicultura na Foz.

Reativação da Horta Comunitária de Regência.

Apoio à Horta Comunitária de Povoação.

ETA de Regência.

Playground de Povoação.

Paisagismo de Regência.

Reestruturação urbana de Regência.

Passarela ecológica de Regência.

Área de Lazer de Povoação.

Circuito de Surfe da Foz.

Divulgação da Foz – Site.

Apoio ao Inovapesca de Regência.

Aquaponia em Povoação.

Implantação de rampa para subida de barco.

Implantação de miniestação de energia limpa.

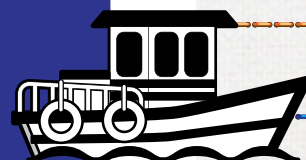
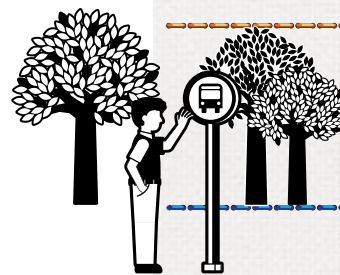
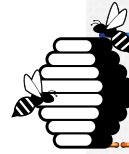

AÇÕES

Cursos de qualificação de mão de obra.

ANDAMENTO

Concluído.



Convênio para fomentar a atividade de artesanato.

As atividades do projeto tiveram início na primeira semana de abril de 2018. Equipamentos e estrutura foram entregues e já começarão a ser utilizados pelas artesãs.

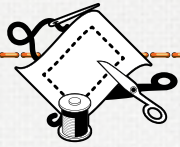

Formalização e convênio para fomentar a atividade de artesanato.

Articulação para formalização do grupo.

Fomento da atividade econômica através da meliponicultura.

Convênio assinado em 05/05/2018.

Doação de materiais e insumos, contratação de mão de obra para trabalhar na horta e pagamento da energia elétrica por um ano.

Aguardando a terceira fase de entrega dos insumos, e contratação de um profissional que cuidará da horta.

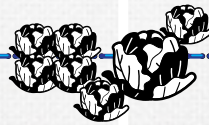

Doação de materiais e insumos.

Concluído.

Reforma da Estação de Tratamento de Água (ETA) de Regência.

Testes finais e tratativas com a comunidade.

Instalação e reparo de parquinho.

Concluído.

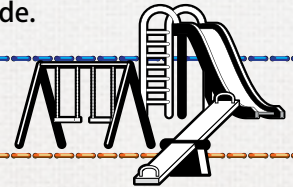

Paisagismo em algumas estruturas da vila, como Pracinha da Praia, Casuarinas, Campo de Futebol, Esquina do Carebão, Praça do Farolzinho, Pracinha do museu do Vinil, Esquina DPM, Igreja, Casa do congo, Pontos de ônibus e Trilha Mariquinha, entre outros.

Obras iniciadas pela empresa contratada.

Construção de área de lazer e portal e reforma do campo de futebol e vestiários.

O projeto conceitual foi apresentado e está sendo readequado para ser validado pela comunidade.

Construção de uma passarela.

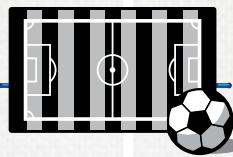

O projeto conceitual foi apresentado e está sendo readequado para ser validado pela comunidade.

Construção de área de eventos, campo de futebol, academia ao ar livre.

O projeto conceitual foi validado pela comunidade em assembleia. Elaboração do projeto executivo.

Promoção do campeonato de Surfe de Linhares.

Convênio assinado no dia 08/05/18. Primeira fase do campeonato aconteceu entre 24 e 27/05/2018.

Atualização e contratação de mão de obra local para o site.

Em processo de contratação de empresa.

Atuação no projeto Inovapesca da ASPER com o INCAPER.

Gerador para o projeto foi entregue pela Fundação Renova na 1ª quinzena de maio.

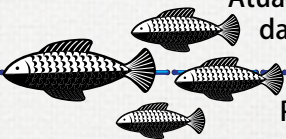

Projeto de piscicultura em Povoação.

Realização de reunião com os pescadores, visita técnica e coleta da água para análise.

Rampa para subida e manutenção de embarcações.

Elaboração do projeto executivo pela engenharia.

Implantação de miniestação de energia sustentável como forma de fortalecimento da cadeia produtiva da ASPER.

Estudo de demanda energética da consultoria foi apresentado para a comunidade em março de 2018.

Criação de abelhas como alternativa de renda

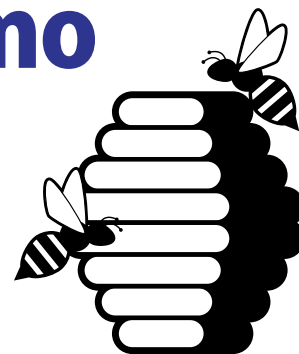

O projeto “Meliponicultura” na Foz”, que está sendo implementado desde maio nas comunidades de Regência, Entre Rios, Areal e Povoação, em Linhares vai beneficiar 36 famílias. Em cada localidade, nove famílias vão receber seis colônias de abelhas sem ferrão para a produção estimada de até uma tonelada de mel por ano.

A Associação de Meliponicultores do Espírito Santo (AME-ES) conta com o apoio da Fundação Renova para viabilizar o projeto, que traz benefícios ambientais e econômicos, como alternativa de geração de renda. Além disso, os futuros produtores de mel serão capacitados para que possam cuidar das abelhas, por meio de dois cursos da AME em cada localidade.

*Meliponicultura é o nome dado à criação de abelhas sem ferrão.

O primeiro beneficiado será o meio ambiente, graças à polinização, que também favorece a recuperação da flora da região e a produção de frutas.

Programa de Saúde Física e Mental no Espírito Santo

As questões de saúde física e mental das comunidades atingidas pelo rompimento da barragem de Fundão são tão importantes quanto as ações de ordem material e ambiental de reparação, sob a responsabilidade da Fundação

Renova. Por isso, em parceria com a Secretaria de Estado da Saúde do Espírito Santo e secretarias municipais das localidades impactadas, foi lançado em maio o Programa de Saúde Física e Mental. O Programa vai identificar e

monitorar possíveis problemas de saúde predominantes e situações de risco, desenvolvendo procedimentos para atender a população exposta. As ações serão realizadas em conjunto com os gestores dos sistemas públicos de saúde, sendo baseadas em evidências, de modo a enfrentar consequências físicas e mentais provocadas pelo desastre e buscar o bem-estar dos atingidos. O objetivo é propor soluções do ponto de vista humano e social.



Quer falar com a Renova?

Acesse o portal <https://www.canalconfidencial.com.br/fundacaorenova>

Mande um e-mail para ouvidoria@fundacaorenova.org ou faleconosco@fundacaorenova.org

Ligue para o número 0800 031 2303