

Nome da Tarefa	Início	Término	2016	2017	2018	2019	2020	2021	2022	2023	2024	2025	2026	2027	2028	2029	2030	2031	2032
<b>Fase do Programa: 01 - Definição</b>	12/04/2017	30/12/2017		■															
<b>Fase do Programa: 02 - Execução</b>	10/08/2017	19/12/2019			■	■	■	■											
<b>Fase do Programa: 03 - Encerramento</b>	21/06/2019	20/06/2020					■	■											
<b>Programa: PG005 - Proteção Social</b>	02/04/2016	06/08/2021	■	■	■	■	■	■	■	■	■	■	■	■	■	■	■	■	■
<b>Fase do Programa: 01 - Definição</b>	02/04/2016	31/12/2017	■	■															
<b>Fase do Programa: 02 - Execução</b>	02/04/2016	04/04/2021	■	■	■	■	■	■	■	■	■	■	■	■	■	■	■	■	■
<b>Fase do Programa: 03 - Encerramento</b>	05/04/2019	06/08/2021					■	■	■	■	■	■	■	■	■	■	■	■	■
<b>Programa: PG006 - Comunicação, Participação, Diálogo e Controle Social</b>	06/11/2015	01/10/2031	■	■	■	■	■	■	■	■	■	■	■	■	■	■	■	■	■
<b>Fase do Programa: 01 - Definição</b>	06/11/2015	31/03/2018	■	■															
<b>Fase do Programa: 02 - Execução</b>	06/11/2015	19/02/2031	■	■	■	■	■	■	■	■	■	■	■	■	■	■	■	■	■
<b>Fase do Programa: 03 - Encerramento</b>	01/10/2030	01/10/2031																■	■
<b>Programa: PG011 - Recuperação das Escolas e Reintegração da Comunidade Escolar</b>	11/01/2016	01/03/2022	■	■	■	■	■	■	■	■	■	■	■	■	■	■	■	■	■
<b>Fase do Programa: 01 - Definição</b>	11/01/2016	31/03/2018	■	■															
<b>Fase do Programa: 02 - Execução</b>	11/01/2016	01/03/2021	■	■	■	■	■	■	■	■	■	■	■	■	■	■	■	■	■

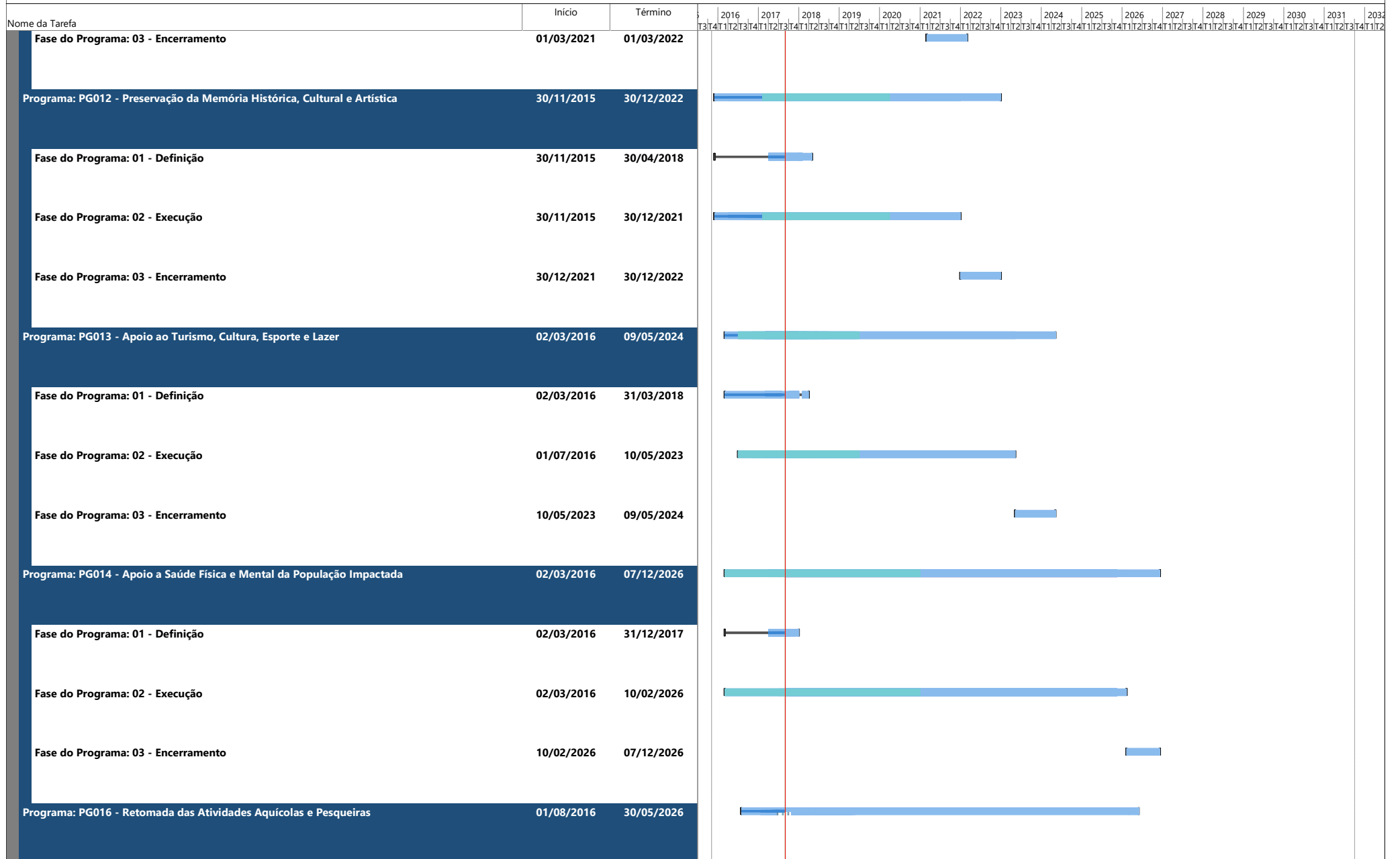

Nome da Tarefa	Início	Término	2016	2017	2018	2019	2020	2021	2022	2023	2024	2025	2026	2027	2028	2029	2030	2031	2032
<b>Fase do Programa: 01 - Definição</b>	<b>01/08/2016</b>	<b>28/02/2018</b>		█	█														
<b>Fase do Programa: 02 - Execução</b>	<b>01/08/2016</b>	<b>01/03/2026</b>		█	█	█	█	█	█	█	█	█	█						
<b>Fase do Programa: 03 - Encerramento</b>	<b>01/03/2026</b>	<b>30/05/2026</b>											█						
<b>Programa: PG018 - Recuperação e Diversificação da Economia Regional com Incentivo à Indústria</b>	<b>02/01/2017</b>	<b>12/01/2031</b>		█	█	█	█	█	█	█	█	█	█	█	█	█	█	█	█
<b>Fase do Programa: 01 - Definição</b>	<b>02/01/2017</b>	<b>30/12/2017</b>		█	█														
<b>Fase do Programa: 02 - Execução</b>	<b>02/01/2017</b>	<b>14/10/2030</b>		█	█	█	█	█	█	█	█	█	█	█	█	█	█	█	█
<b>Fase do Programa: 03 - Encerramento</b>	<b>05/02/2020</b>	<b>12/01/2031</b>							█	█	█	█	█	█	█	█	█	█	█
<b>Programa: PG019 - Recuperação de Micro e Pequenos Negócios no Setor de Comércio, Serviços e Produtivo</b>	<b>06/11/2015</b>	<b>12/09/2020</b>	█	█	█	█	█	█											
<b>Fase do Programa: 01 - Definição</b>	<b>06/11/2015</b>	<b>30/12/2017</b>	█	█	█														
<b>Fase do Programa: 02 - Execução</b>	<b>06/11/2015</b>	<b>29/06/2020</b>	█	█	█	█	█	█											
<b>Fase do Programa: 03 - Encerramento</b>	<b>30/12/2018</b>	<b>12/09/2020</b>				█	█	█											
<b>Programa: PG020 - Estímulo à Contratação Local, de cunho compensatório</b>	<b>13/06/2016</b>	<b>30/12/2030</b>	█	█	█	█	█	█	█	█	█	█	█	█	█	█	█	█	█
<b>Fase do Programa: 01 - Definição</b>	<b>13/06/2016</b>	<b>30/12/2017</b>	█	█	█														
<b>Fase do Programa: 02 - Execução</b>	<b>13/06/2016</b>	<b>30/09/2030</b>	█	█	█	█	█	█	█	█	█	█	█	█	█	█	█	█	█

Nome da Tarefa	Início	Término	2016	2017	2018	2019	2020	2021	2022	2023	2024	2025	2026	2027	2028	2029	2030	2031	2032	
<b>Fase do Programa: 03 - Encerramento</b>	<b>30/09/2030</b>	<b>30/12/2030</b>																		
<b>Programa: PG021 - Auxílio Financeiro Emergencial aos Impactados</b>	<b>11/11/2015</b>	<b>29/06/2021</b>																		
<b>Fase do Programa: 01 - Definição</b>	<b>04/08/2017</b>	<b>30/12/2017</b>																		
<b>Fase do Programa: 02 - Execução</b>	<b>11/11/2015</b>	<b>28/06/2020</b>																		
<b>Fase do Programa: 03 - Encerramento</b>	<b>29/06/2020</b>	<b>29/06/2021</b>																		
<b>Programa: PG033 - Educação Ambiental</b>	<b>01/07/2016</b>	<b>01/03/2027</b>																		
<b>Fase do Programa: 01 - Definição</b>	<b>01/07/2016</b>	<b>31/05/2018</b>																		
<b>Fase do Programa: 02 - Execução</b>	<b>01/07/2016</b>	<b>02/09/2026</b>																		
<b>Fase do Programa: 03 - Encerramento</b>	<b>02/09/2026</b>	<b>01/03/2027</b>																		
<b>Programa: PG034 - Preparação para as emergências ambientais</b>	<b>02/03/2016</b>	<b>01/09/2022</b>																		
<b>Fase do Programa: 01 - Definição</b>	<b>02/03/2016</b>	<b>30/11/2017</b>																		
<b>Fase do Programa: 02 - Execução</b>	<b>02/03/2016</b>	<b>03/06/2022</b>																		
<b>Fase do Programa: 03 - Encerramento</b>	<b>03/06/2022</b>	<b>01/09/2022</b>																		
<b>Programa: PG035 - Informação para a população da Área Ambiental 1</b>	<b>02/03/2016</b>	<b>01/06/2026</b>																		

Nome da Tarefa	Início	Término	2016	2017	2018	2019	2020	2021	2022	2023	2024	2025	2026	2027	2028	2029	2030	2031	2032	
<b>Fase do Programa: 01 - Definição</b>	02/03/2016	31/12/2017																		
<b>Fase do Programa: 02 - Execução</b>	01/06/2016	03/03/2026																		
<b>Fase do Programa: 03 - Encerramento</b>	03/03/2026	01/06/2026																		
<b>Programa: PG036 - Comunicação Nacional e Internacional</b>	02/03/2016	31/05/2026																		
<b>Fase do Programa: 01 - Definição</b>	02/03/2016	31/01/2018																		
<b>Fase do Programa: 02 - Execução</b>	10/06/2016	02/03/2026																		
<b>Fase do Programa: 03 - Encerramento</b>	02/03/2026	31/05/2026																		
<b>Programa: PG042 - Ressarcimento dos gastos públicos extraordinários dos Compromitentes</b>	10/01/2017	27/06/2019																		
<b>Fase do Programa: 01 - Definição</b>	10/01/2017	30/12/2017																		
<b>Fase do Programa: 02 - Execução</b>	10/01/2017	29/03/2019																		
<b>Fase do Programa: 03 - Encerramento</b>	29/03/2019	27/06/2019																		
<b>Eixo Estratégico: 02 - Terra e Água</b>	11/11/2015	02/03/2031																		
<b>Programa: PG007 - Assistência aos Animais</b>	11/11/2015	31/05/2020																		
<b>Fase do Programa: 01 - Definição</b>	03/12/2016	11/08/2017																		

Nome da Tarefa	Início	Término	2016	2017	2018	2019	2020	2021	2022	2023	2024	2025	2026	2027	2028	2029	2030	2031	2032	
<b>Fase do Programa: 02 - Execução</b>	11/11/2015	02/03/2020																		
<b>Fase do Programa: 03 - Encerramento</b>	11/11/2015	31/05/2020																		
<b>Programa: PG015 - Apoio à Pesquisa para Desenvolvimento e Utilização de Tecnologias Socioeconômicas</b>	01/11/2016	28/01/2031																		
<b>Fase do Programa: 01 - Definição</b>	01/11/2016	30/12/2017																		
<b>Fase do Programa: 02 - Execução</b>	01/11/2016	30/10/2030																		
<b>Fase do Programa: 03 - Encerramento</b>	22/07/2030	28/01/2031																		
<b>Programa: PG017 - Retomada das Atividades Agropecuárias</b>	02/03/2016	18/09/2029																		
<b>Fase do Programa: 01 - Definição</b>	01/06/2017	29/09/2017																		
<b>Fase do Programa: 02 - Execução</b>	02/03/2016	15/05/2029																		
<b>Fase do Programa: 03 - Encerramento</b>	30/10/2017	18/09/2029																		
<b>Programa: PG023 - Manejo de Rejeitos decorrentes do rompimento da barragem de Fundão</b>	02/03/2016	07/05/2020																		
<b>Fase do Programa: 01 - Definição</b>	02/03/2016	28/02/2018																		
<b>Fase do Programa: 02 - Execução</b>	01/12/2016	13/01/2020																		
<b>Fase do Programa: 03 - Encerramento</b>	07/05/2020	07/05/2020																		

Nome da Tarefa	Início	Término	2016	2017	2018	2019	2020	2021	2022	2023	2024	2025	2026	2027	2028	2029	2030	2031	2032	
<b>Programa: PG025 - Recuperação da Área Ambiental 1 nos municípios de Mariana, Barra Longa, Rio Doce e Santa Cruz de Escalvado</b>	<b>02/03/2016</b>	<b>28/08/2026</b>																		
<b>Fase do Programa: 01 - Definição</b>	<b>03/04/2017</b>	<b>20/12/2017</b>																		
<b>Fase do Programa: 02 - Execução</b>	<b>02/03/2016</b>	<b>24/04/2026</b>																		
<b>Fase do Programa: 03 - Encerramento</b>	<b>29/07/2016</b>	<b>28/08/2026</b>																		
<b>Programa: PG026 - Recuperação das Áreas de Preservação Permanente (APP) e áreas de recarga da Bacia do Rio Doce</b>	<b>02/03/2016</b>	<b>02/03/2031</b>																		
<b>Fase do Programa: 01 - Definição</b>	<b>02/03/2016</b>	<b>29/01/2018</b>																		
<b>Fase do Programa: 02 - Execução</b>	<b>17/04/2017</b>	<b>02/03/2027</b>																		
<b>Fase do Programa: 03 - Encerramento</b>	<b>02/03/2027</b>	<b>02/03/2031</b>																		
<b>Programa: PG027 - Recuperação de Nascentes</b>	<b>02/03/2016</b>	<b>02/03/2031</b>																		
<b>Fase do Programa: 01 - Definição</b>	<b>02/03/2016</b>	<b>29/01/2018</b>																		
<b>Fase do Programa: 02 - Execução</b>	<b>28/09/2016</b>	<b>02/03/2027</b>																		
<b>Fase do Programa: 03 - Encerramento</b>	<b>02/03/2027</b>	<b>02/03/2031</b>																		
<b>Programa: PG028 - Conservação da Biodiversidade Aquática, incluindo água doce, zona costeira e estuarina e área marinha impactada</b>	<b>30/06/2016</b>	<b>19/04/2025</b>																		
<b>Fase do Programa: 01 - Definição</b>	<b>09/09/2016</b>	<b>15/02/2018</b>																		



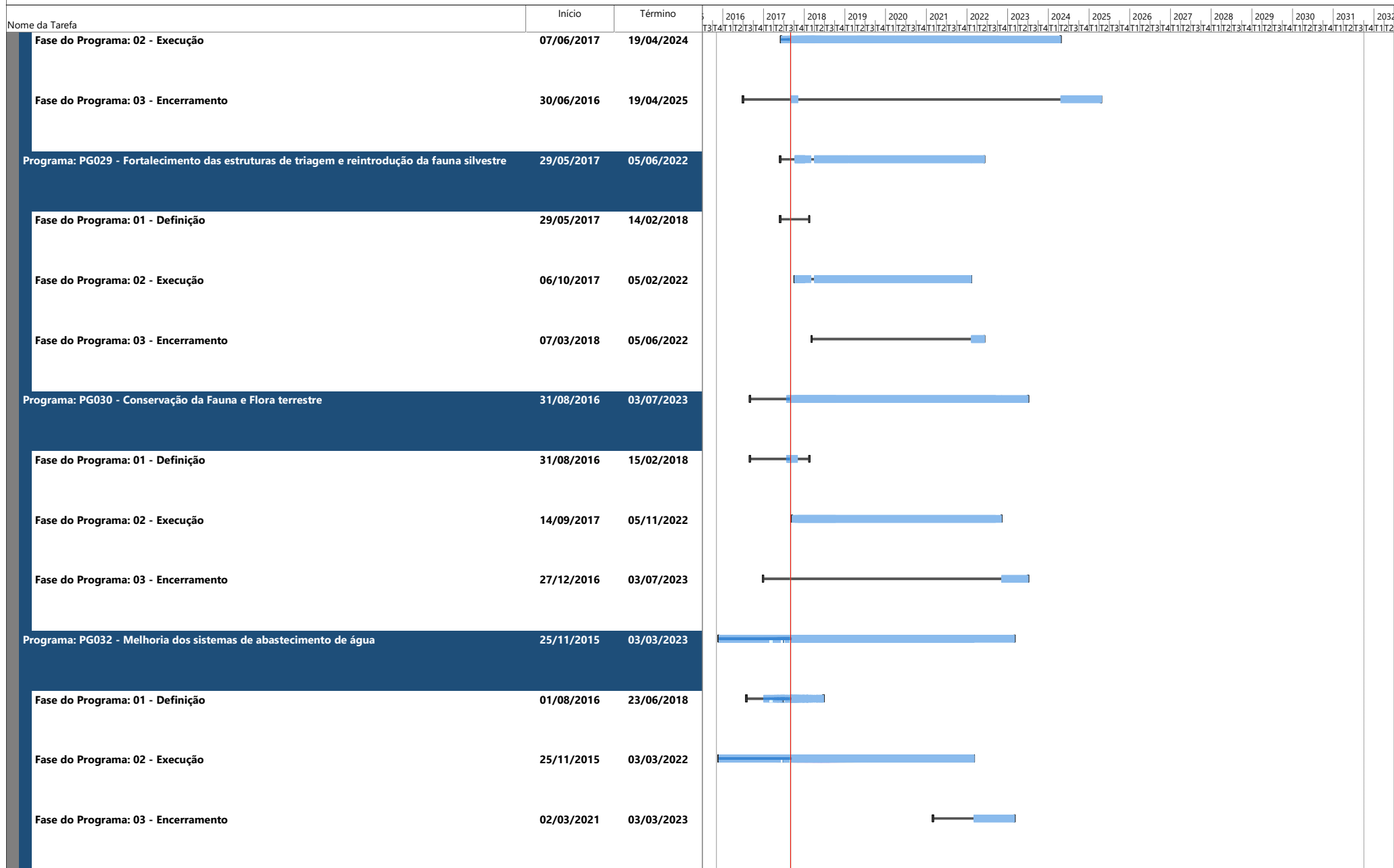

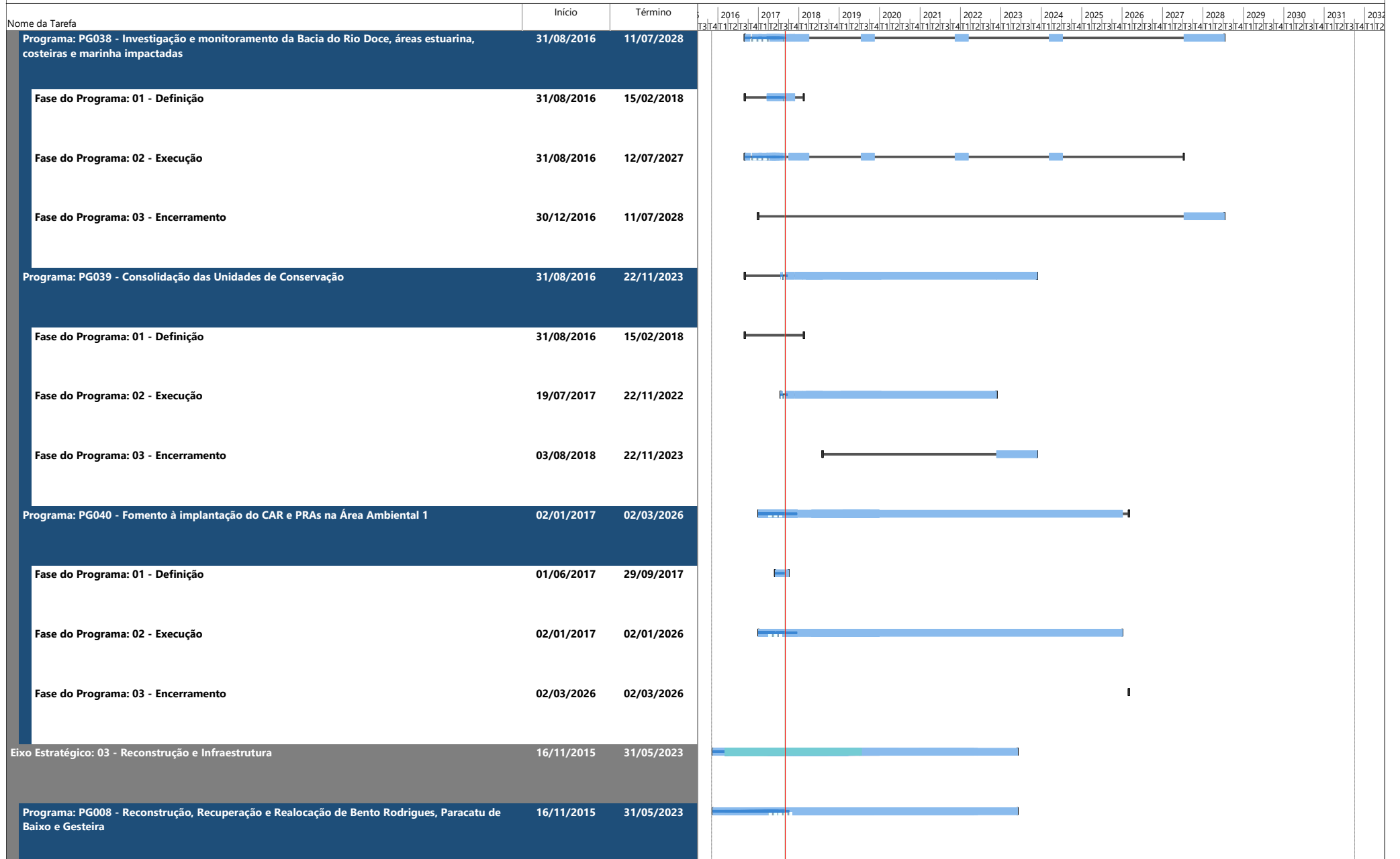

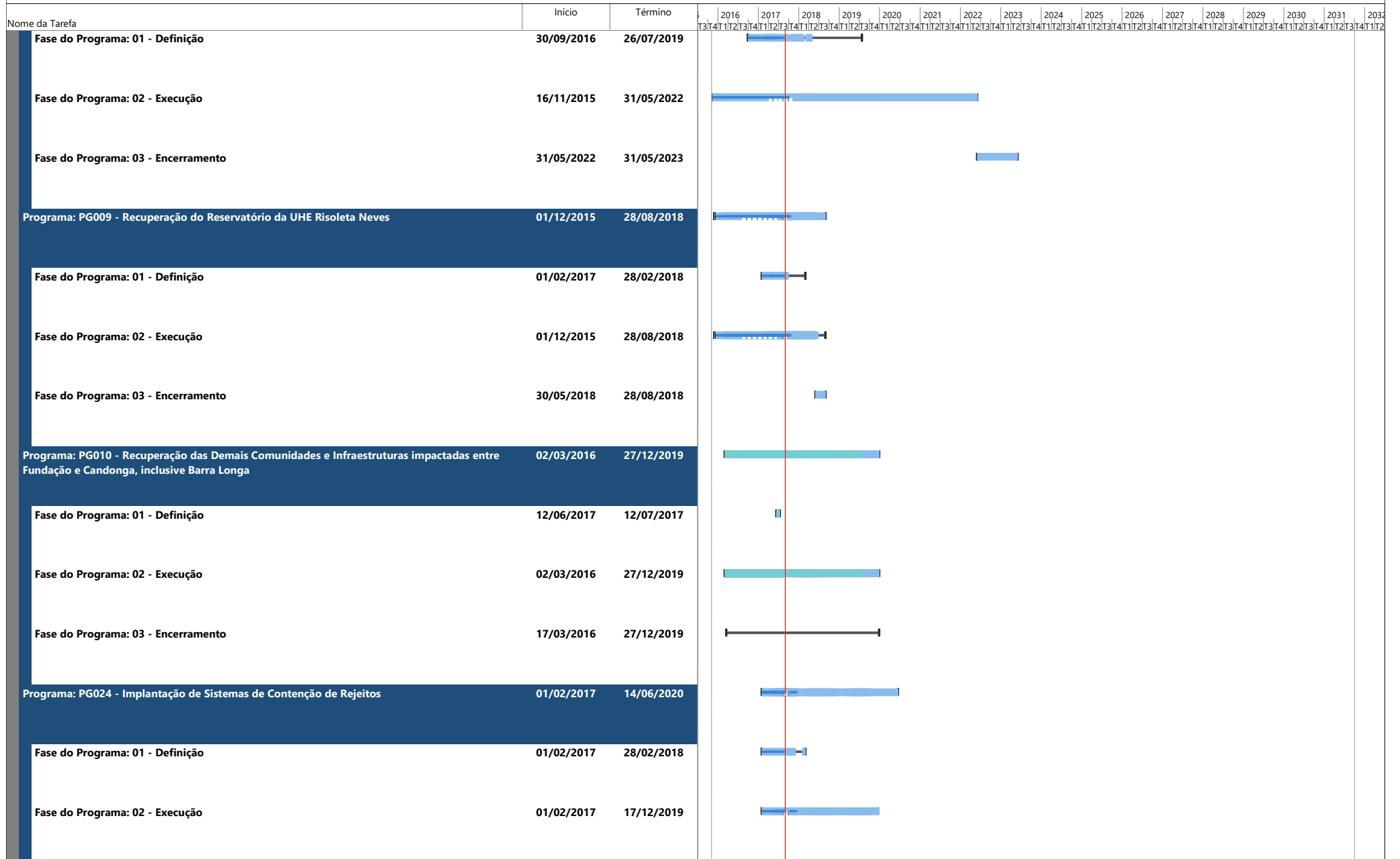



















Nome da Tarefa	Início	Término	2016	2017	2018	2019	2020	2021	2022	2023	2024	2025	2026	2027	2028	2029	2030	2031	2032
<b>Fase do Programa: 03 - Encerramento</b>	<b>17/12/2019</b>	<b>14/06/2020</b>																	
<b>Programa: PG031 - Coleta e tratamento de esgoto e de destinação de resíduos sólidos</b>	<b>31/12/2016</b>	<b>22/12/2021</b>																	
<b>Fase do Programa: 01 - Definição</b>	<b>20/03/2017</b>	<b>28/02/2018</b>																	
<b>Fase do Programa: 02 - Execução</b>	<b>31/12/2016</b>	<b>25/06/2021</b>																	
<b>Fase do Programa: 03 - Encerramento</b>	<b>28/12/2018</b>	<b>22/12/2021</b>																	

LEGENDA DO GRÁFICO GANTT	Tarefa		Resumo do projeto		Tarefa Manual		Somente início		Data limite	
	Divisão		Tarefa Inativa		Somente duração		Somente término		Andamento	
	Marco		Marco Inativo		Acúmulo de Resumo Manual		Tarefas externas		Progresso manual	
	Resumo		Resumo Inativo		Resumo Manual		Marco externo	