



reparar, restaurar, reconstruir



Relatório mensal – Comitê interfederativo

Termo de transação e ajustamento de conduta

Agosto de 2016



ESTRUTURA DO ACORDO

Programas socioeconômicos

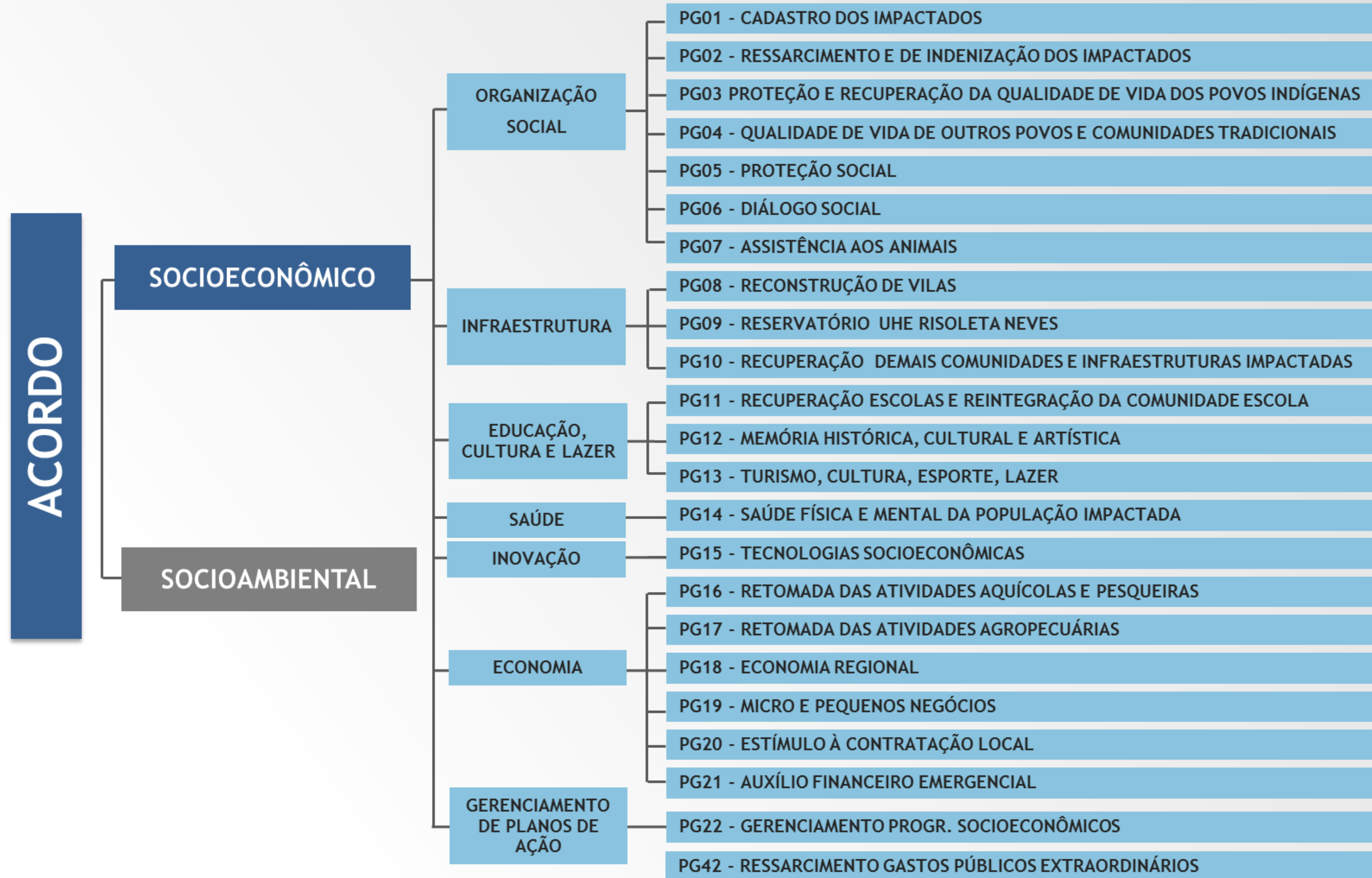



LEVANTAMENTO E CADASTRO DOS IMPACTADOS

Orçamento (R\$MM)	Total: 45,9	Realizado: 10,5		
Nome da tarefa	% Real.	Início	Término	
PG001-R - Programa de levantamento e de cadastro dos impactados (Cláusulas 19 à 30)		nov-15	out-19	
Metas do Programa		dez-16	set-17	
Cláusula 19 - Término do cadastramento dos impactados (Cadastramento socioeconômico definitivo)		dez-16	dez-16	
Cláusula 24 - Término do levantamento das perdas materiais dos Impactados		mar-17	mar-17	
Cláusula 22 - Término da Validação do Cadastro Socioeconômico e do Levantamento de perdas materiais dos Impactados pelo Comitê Interfederativo		abr-17	abr-17	
Cláusula 20 - Validação do Estudo de Identificação de todas as áreas afetadas com Comitê Interfederativo		set-17	set-17	
Definição do Programa		jun-16	set-16	
Execução do Programa		nov-15	jun-19	
PF0059 - Levantamento e cadastro dos impactados e produção de informações para demais programas		nov-15	set-17	
Execução do Projeto	20,0%	nov-15	jul-17	
Execução do Diálogo, Coleta, Organização e Tratamento de dados do Cadastro de Impactados (Cadastramento Socioeconômico Emergencial)		nov-15	jul-16	
Execução do Diálogo, Coleta, Organização e Tratamento de dados do Cadastro de Impactados (Cadastramento Socioeconômico Definitivo)		jun-16	dez-16	
Execução da Coleta, Organização e Tratamento de dados do Levantamento de Perdas Materiais dos Impactados		ago-16	mar-17	
Validação do Cadastro e do Levantamento de perdas materiais dos Impactados pelo Comitê Interfederativo		out-16	abr-17	
Elaboração de relatório de impacto socioeconômico a partir de análise de indicadores do cadastro socioeconômico e identificação de danos dos impactados.		jan-17	jul-17	
Encerramento do Projeto (captura e formalização de benefícios)		jul-17	set-17	
Processos de Atualização do Cadastro Socioeconômico dos Impactados		jan-17	jun-19	
Atualização, revisão e correção do Cadastro dos Impactados		jan-17	jun-19	
Processos de Monitoramento dos Impactos Socioeconômicos nas áreas afetadas		jun-17	jun-19	
Monitoramento socioeconômico dos municípios		jun-17	jun-19	
Estudos de avaliação de impactos socioeconômicos e culturais complementares		jun-17	jun-19	
Encerramento do Programa		jun-19	out-19	



LEVANTAMENTO E CADASTRO DOS IMPACTADOS

AÇÕES REALIZADAS NO MÊS

Câmara Técnica de Organização Social (CTOS):

- Follow up das ações realizadas e retorno da CT sobre o banco de dados emergencial integrado apresentado, relato da visita em Barra Longa e cronograma/prazo de execução.

Aplicação da pesquisa em Mariana e Barra Longa:

- Realização do cadastro socioeconômico e levantamento dos danos integrado no município de Barra Longa (Gesteira, Sede e Barretos) com base no cadastro emergencial;
- Reunião de diálogo sobre o cadastro integrado em Barra Longa.

Rio Doce à Linhares e Aracruz:

- Mobilização da equipe Synergia para as frentes de trabalho no Rio Doce;
- Treinamento dos entrevistadores de campo;
- Realização das ações de comunicação e diálogo social para informação das comunidades sobre Programa.

Base de dados e Documentação:

- Análise técnica de consistência do cadastro emergencial do Rio Doce;
- Realização do DE/PARA do banco emergencial do Rio Doce com base no formulário integrado;
- Checklist para atendimento as solicitações de cadastro realizadas pelos Canais de Relacionamento.



LEVANTAMENTO E CADASTRO DOS IMPACTADOS

AÇÕES PRÓXIMO MÊS

Reunião com Câmara Técnica de Organização Social (CTOS):

- Setembro (à confirmar 5ª reunião), 31 de outubro (6ª reunião), 03 de novembro (7ª reunião) e 02 de dezembro (8ª reunião), previstos.

Aplicação da pesquisa em Mariana e Barra Longa:

- Realização do cadastro socioeconômico e levantamento dos danos integrado no município de Barra Longa (Sede e Barretos) com base no cadastro emergencial;
- Realização do cadastro socioeconômico e levantamento dos danos integrado no município de Barra Longa (Gesteira, Sede e Barretos) com base no checklist para atendimento as solicitações de cadastro realizadas pelos Canais de Relacionamento;
- Entrega do formulário de cadastro para os impactados para revisão e validação;
- Previsão de início da apresentação do Programa para as comunidade após a mobilização da assessoria técnica (última semana de setembro).

Rio Doce à Linhares e Aracruz:

- Realização das ações de comunicação e diálogo social para informação das comunidades sobre Programa;
- Início da indexação, agendamento e realização do cadastro socioeconômico e levantamentos de danos.

Base de dados e Documentação:

- Consistência do banco de dados do cadastro emergencial de Barra Longa e Rio Doce.



LEVANTAMENTO E CADASTRO DOS IMPACTADOS

LOCAIS	FAMÍLIAS	PESSOAS
Mariana e Barra Longa	942	2.810
Rio Doce	7.573	26.804
TOTAL	8.515	29.614

CADASTRO EMERGENCIAL - atualizado em 27/07/2016

MUNICÍPIO DE BARRA LONGA								
FASE	DESCRIÇÃO	CADASTROS PREVISTOS *	CADASTRO REAL **	REALIZA DOS	SEM FASE 2	RECUSAS	AUSEN TES	À REALIZAR
1	Agendamentos	434	487	455	0	3	20	9***
1	Cadastro Socioeconômico	434	487	455	0	3	20	9***
1	Agendamentos	434	487	199	17	2	8	261
2	Cadastro Físico	434	487	148	17	2	8	312

* Cadastros conforme lista do SGS. / ** Cadastros conforme a lista de propriedades, pode sofrer alteração no decorrer do levantamento./ *** Não localizados

INFORMATIVO CADASTRO INTEGRADO - atualizado em 05/09/16

LEVANTAMENTO E CADASTRO DOS IMPACTADOS



Plantão de cadastro socioeconômico em Barra Longa, 01/08/16



Plantão de cadastro socioeconômico em Barra Longa, 01/08/16



Plantão de cadastro socioeconômico em Barra Longa



Plantão de cadastro socioeconômico em Barra Longa



RESSARCIMENTO E INDENIZAÇÃO DOS IMPACTADOS

Orçamento (R\$MM)	Total: 388,8	Realizado: 11							
Nome da tarefa			% Real.	Início	Término				
PG002-R/C - Programa de ressarcimento e de indenização dos impactados (Cláusulas 31 à 38)									
Metas do Programa									
Cláusula 38 - Conclusão da Etapa de Negociação Coordenada (previsão de 02/Mar/17 pelo ACORDO impactada pelo PG001)							dez-15	jan-20	
Cláusula 38 - Pagamento das indenizações (previsão de 02/Jun/17 pelo ACORDO impactada pelo PG001)							jun-17	jul-17	
Definição do Programa							jun-17	jun-17	
Execução do Programa							jul-17	jul-17	
Ações Emergenciais							set-16	out-16	
Adiantamento de indenizações e reposições de veículos e ferramentas de trabalho aos IMPACTADOS							dez-15	out-19	
PF0060 - Ressarcimento e indenização dos IMPACTADOS							dez-15	jan-17	
Execução do Projeto						32,0%	mar-16	out-17	
Implantar Centros de Negociação - Mariana, Barra Longa, Rio Doce, Governador Valadares, Colatina, Baixo Guandú e Linhares							mai-16	jul-17	
Implantar Centros de Negociação - Demais áreas							out-16	out-16	
Realizar a Etapa de Negociação Coordenada							out-16	jan-17	
Efetuar os Pagamentos de Indenizações							out-16	jun-17	
Encerramento do Projeto							out-16	jul-17	
Processo de Negociações e Indenizações Remanescentes							jul-17	out-17	
Execução dos Eventuais Atendimentos Remanescentes, para IMPACTADOS que não aderirem ao programa até abr/17 e demais negociações							jul-17	out-19	
Encerramento do Programa							out-19	out-19	jan-20



RESSARCIMENTO E INDENIZAÇÃO DOS IMPACTADOS

AÇÕES REALIZADAS NO MÊS

- Realizadas reuniões de construção da matriz de danos junto a representantes da população impactada no ES e MG;
- Apresentado programa para as prefeituras, poder judiciário e defensoria das cidades pertencentes a primeira fase do programa;
- Realizadas rodadas internas de avaliação e aprovação dos danos sugeridos pela população impactada;
- Validada a logística dos escritórios da fase 1 na CTOS;
- Concluído as obras de adequação de infraestrutura dos escritórios, fase 1, Linhares, Colatina, Baixo Guandu, Governador Valadares, Barra Longa e Rio Doce;
- Realizado processo seletivo interno do PIM;
- Aquisição e entrega dos móveis dos escritórios da fase 1;
- Mapeado os imóveis para fase 2 dos escritórios de mediação;
- Finalizado procedimentos operacionais de funcionamento dos escritórios;
- Implantação do módulo de agendamento DMA – SGS;
- Realizado treinamento com a equipe de comunicação sobre agendamento DMA;
- Desenvolvimento do módulo indenizatório DMA - SGS
- Validado internamente o protocolo de elegibilidade para adesão ao PIM.

AÇÕES PRÓXIMO MÊS

- Realizar reuniões devolutivas com a população impactada e o poder público sobre o formato final do programa após sugestões coletadas e avaliadas;
- Executar plano de comunicação para início da operação dos escritórios;
- Validar internamente e junto a CTOS a logística escritórios da fase 2;
- Finalizar obras de infraestrutura no escritório de Mariana;
- Finalizar mapeamento de interfaces do programa com demais programas do acordo;
- Elaborar interface entre PIM e financeiro para os pagamentos das indenizações;
- Realizar workshop de simulação do processo do PIM;
- Homologar módulo indenizatório de DMA;
- Finalizar desenvolvimento e homologar módulo indenizatório de DG;
- Treinar equipes para abertura dos escritórios;

RESULTADOS

- Reunida documentação com todas as sugestões de danos a serem indenizados levantados junto aos grupos temáticos da população impactada;
- Realizada atualização da matriz de danos com os prejuízos levantados junto à população impactada e considerados como procedentes;
- Concluídas as obras de adequação de infraestrutura dos escritórios da fase 1: Linhares, Colatina, Baixo Guandu, Governador Valadares, Barra Longa e Rio Doce;
- Finalizado procedimentos operacionais de funcionamento dos escritórios;
- Revisadas as especificações no módulo indenizatório DMA e DG;
- Acompanhamento e suporte aos lançamentos de indenizações antecipadas no SGS;



PROTEÇÃO E RECUPERAÇÃO DA QUALIDADE DE VIDA DOS POVOS INDÍGENAS

Orçamento (R\$MM)	Total: 61,7	Realizado: 6,8		
Nome da tarefa	% Real.	Início	Término	
PG003-R - Programa de proteção e recuperação da qualidade de vida dos povos indígenas (Cláusulas 39 à 45)		mar-16	jan-19	
Metas do Programa		mar-16	ago-18	
Cláusula 43 - Início das medidas emergenciais - Krenak		mar-16	mar-16	
Cláusula 43 - Entrega do Termo de Referência pela FUNAI para elaboração de estudo circunstanciado		abr-16	abr-16	
Cláusula 43 - Contratação do estudo de impactos socioambientais e socioeconômicos - Krenak		jul-16	jul-16	
Cláusula 43 - Detalhamento e Implementação de um Plano de Ação Permanente - Krenak (Depende do resultado do estudo)		ago-18	ago-18	
Cláusula 44 - Diagnóstico Inicial sobre os Tupiniquim e Guarani		mar-16	mar-16	
Cláusula 44 - Início das medidas emergenciais - Tupiniquim e Guarani		mar-16	mar-16	
Cláusula 44 - Contratação do estudo de impactos socioambientais e socioeconômicos - Tupiniquim e Guarani		jul-16	jul-16	
Cláusula 44 - Detalhamento e Implementação de um Plano de Ação Permanente - Tupiniquim e Guarani (depende do resultado do estudo)		ago-18	ago-18	
Definição do Programa		jul-16	out-18	
Execução do Programa		mar-16	out-18	
PF0163 - Projeto de Abastecimento de Água - Krenak		set-16	ago-18	
Execução de Infraestrutura para Abastecimento de Água - Krenak		nov-16	mai-18	
Encerramento do Projeto		mai-18	ago-18	
Plano de Ação Permanente - Krenak; Tupiniquim e Guarani (a definir)		out-18	out-18	
Processos de Apoio Emergencial		mar-16	ago-18	
Krenak - Monitoramento contínuo de água, bovinocultura, saúde, diálogo e aporte financeiro		ago-16	ago-18	
Tupiniquim e Guarani (Tupiniquim e Caieira) - Monitoramento contínuo de água, bovinocultura, saúde, diálogo e aporte financeiro		mar-16	out-16	
Tupiniquim e Guarani (Comboios) - Monitoramento contínuo de água, bovinocultura, saúde, diálogo e aporte financeiro		mar-16	nov-16	
Fornecimento Emergencial de Água - Krenak		ago-16	mai-18	
Encerramento do Programa		out-18	jan-19	



PROTEÇÃO E RECUPERAÇÃO DA QUALIDADE DE VIDA DOS POVOS INDÍGENAS

AÇÕES REALIZADAS NO MÊS

Geral:

- Apresentação da Fundação Renova à Funai e indígenas (Tupiniquim Guarani, Comboios e Krenak)
- Apresentação à Funai da consultoria antropológica
- Início do Programa de Qualidade

Krenak:

- Manutenção das ações de assistência emergencial
- Manutenção das estradas para abastecimento de água
- Reunião para apresentação da equipe da Samarco/Fundação Renova

Comboios:

- Repactuação das parcelas do acordo emergencial
- Reunião para apresentação da equipe da Samarco/Fundação Renova

Caieiras Velhas:

- Diálogo com caciques e lideranças de pesca para pleito de aditivo para pescadores profissionais indígenas
- Monitoramento dos recursos hídricos (Piraque-açu, Guaxintaba e Sahy)
- Reunião para apresentação da equipe da Samarco/Fundação Renova

AÇÕES PRÓXIMO MÊS

Geral

- Manutenção das ações de assistência emergencial para indígenas
- Manutenção auxílio financeiro
- Manutenção monitoramento de água
- Reunião para definição dos papéis e responsabilidades da Funai e Sesai e, Samarco/Fundação Renova.
- Apresentação à Funai e Sesai do resultado das análises das águas dos rios e litoral marinho

Krenak:

- Manutenção das estradas para abastecimento de água

Comboios:

- Minuta para extensão do prazo de pagamento do auxílio financeiro
- Identificação do potencial de contaminação no rio Comboios por meio do canal Caboclo Bernardo

Caieiras Velhas

- Minuta para extensão do prazo de pagamento do auxílio financeiro

RESULTADOS

- Krenak: Provisão de 14 mil litros de água mineral e 30 mil de água potável, auxílio emergência de 9 salários mínimos (R\$7.092) por família a 126 famílias, disponibilização de R\$20 mil como fundo de emergência para mitigação de danos ambientais e a saúde, recuperação do sistema de distribuição de água
- Tupiniquim(TI Comboios): Auxílio emergencial no valor de 2,5 salários mínimos, cesta básica(DIEESE) e 20% dependente para 156 famílias
- Tupiniquins e Guaranis(Caieiras Velhas II): Pagamento de auxílio emergencial no valor de R\$3.314.731,50 em 5 parcelas no valor de R\$ 662.942,70, depositado em uma conta vinculada à associação indígena.



QUALIDADE DE VIDA DE OUTROS POVOS E COMUNIDADES TRADICIONAIS

Orçamento (R\$MM)	Total: 0,5	Realizado: -		
Nome da tarefa	% Real.	Início	Término	
PG004-R - Programa de proteção e recuperação da qualidade de vida de outros povos e comunidades tradicionais (Cláusulas 46 à 53)		ago-16	jun-18	
Metas do Programa		set-16	mar-18	
Cláusula 46 - Entrega do Termo de Referência pela FCP (nova emissão)		set-16	set-16	
Cláusula 46 - Contratação de Estudo sobre os Quilombolas		dez-16	dez-16	
Cláusula 46 - Detalhamento de um Plano de Ação Permanente - Quilombolas (depende do resultado do estudo)		mar-18	mar-18	
Cláusula 46 - Início da Execução do Plano de Ação Permanente - Quilombolas (depende do resultado do estudo)		mar-18	mar-18	
Definição do Programa		ago-16	mar-18	
Execução do Programa (a definir)		mar-18	mar-18	
Encerramento do Programa		mar-18	jun-18	



QUALIDADE DE VIDA DE OUTROS POVOS TRADICIONAIS

Estudo vila de Santa Efigênia

AÇÕES REALIZADAS NO MÊS	AÇÕES PRÓXIMO MÊS
<ul style="list-style-type: none">• Protocolo em 5 de Agosto de ofício junto à Fundação Cultural Palmares e junto ao próprio Comitê Interfederativo, com o registro da solicitação de revisão do Termo de Referência para estudo da comunidade Quilombola Vila de Santa Efigênia e adjacências.	<ul style="list-style-type: none">• Realização de reunião junto à FCP para revisão do Termo de Referência.• Liberação do TR revisado.
RESULTADOS	
<ul style="list-style-type: none">• Liberação do Termo de Referência pela FCP (18 de maio)• Definição junto à Fundação Cultural Palmares de necessidade de ajustes no Termo de Referência expedido.• Protocolo do pedido formal de revisão do TR junto à FCP e CIF (5 de Agosto)	



PROTEÇÃO SOCIAL

Orçamento (R\$MM)	Total: 38,6	Realizado: -		
Nome da tarefa	% Real.	Início	Término	
PG005-R - Programa de Proteção Social (Cláusulas 54 à 58)		abr-16	jun-19	
Metas do Programa		abr-16	abr-19	
Cláusula 58 - Início do Programa de Proteção Social		abr-16	abr-16	
Cláusula 58 - Encerramento do Programa de Proteção Social		abr-19	abr-19	
Definição do Programa		set-16	jul-17	
Execução do Programa		abr-16	abr-19	
Processo de Ações Emergenciais de Proteção Social		abr-16	jul-17	
Execução de ações socioassistenciais emergenciais		abr-16	jul-17	
Projetos/Processos de Ações Socioassistenciais (a definir)		jul-17	abr-19	
Encerramento do Programa		abr-19	jun-19	



PROTEÇÃO SOCIAL

AÇÕES REALIZADAS NO MÊS	AÇÕES PRÓXIMO MÊS
<ul style="list-style-type: none">• Atendimento às famílias impactadas(Bento e Paracatu)• visitas domiciliares, grupos temáticos, atividade socioculturais• Encaminhamento para rede pública: saúde, educação e assistência social (CREAS e Conselho Tutelar)• Atendimento à rede escolar com grupos de apoio (pais, alunos e professores)• Encaminhamento para o Programa de Idosos do Recria Vida• Reuniões de supervisão de casos com a equipe técnica do CRAS.• Reunião de discussão estudo técnico do MPMG sobre atendimentos psicossociais	<ul style="list-style-type: none">• Concluir discussão de Parâmetros Mínimos de Atendimento Psicossocial• Elaborar TR contratação de consultoria para proteção social• Manter atendimentos às famílias impactadas
RESULTADOS	
<ul style="list-style-type: none">• Referenciamento das famílias impactadas por deslocamento físico nas unidades de Proteção Social Básica(CRAS) e encaminhamento para Proteção Especial(CREAS) – quando for o caso• Apoio à rede pública de atendimento socioassistencial• Fortalecimento do sistema de vigilância socioassistencial no território	



DIÁLOGO SOCIAL

Orçamento (R\$MM)	Total: 224,5	Realizado: 8,5		
Nome da tarefa	% Real.	Início	Término	
PG006-R - Programa de Comunicação, Participação, Diálogo e Controle Social (Cláusulas 59 à 72)		nov-15	dez-30	
Metas do Programa		dez-16	abr-17	
Cláusula 64/65 - Desenvolvimento de plataforma interativa sobre o EVENTO		dez-16	dez-16	
Cláusula 68 - Adequação de Ouvidoria		abr-17	abr-17	
Definição do Programa		set-16	out-16	
Execução do Programa		nov-15	dez-30	
Processos emergenciais em Comunicação, Participação, Diálogo e Controle Social		nov-15	abr-17	
Processo emergencial de comunicação institucional		dez-15	dez-16	
Processo emergencial de participação e diálogo		nov-15	mar-17	
Processo emergencial de canais de relacionamento		nov-15	mar-17	
Processo emergencial de ouvidoria - Atendido pela SAMARCO		nov-15	abr-17	
PF0149 - Implantação de processo definitivo de ouvidoria da FUNDAÇÃO		ago-16	jul-17	
Diagnóstico do processo emergencial existente de ouvidoria		ago-16	set-16	
Implantação e adequação do processo de ouvidoria		set-16	abr-17	
Encerramento do Projeto		abr-17	jul-17	
Processos estruturados de Comunicação, Participação, Diálogo e Controle Social		dez-16	dez-30	
Processo de comunicação institucional		dez-16	dez-30	
Processo de participação e diálogo		mar-17	dez-30	
Processo de canais de relacionamento		mar-17	dez-30	
Processo de ouvidoria da FUNDAÇÃO		abr-17	dez-30	
Encerramento do Programa		out-30	dez-30	



DIÁLOGO SOCIAL

AÇÕES REALIZADAS NO MÊS	AÇÕES PRÓXIMO MÊS
<ul style="list-style-type: none">• Trecho I: 4 municípios (Mariana, Barra Longa, Santa Cruz do Escavado e Rio Doce): 48 reuniões 1299 participantes)• Trecho II e III: 36 municípios de MG e ES ao longo do Rio Doce: 40 reuniões (1708 participantes)• Monitoramento de famílias impactadas na região de Mariana e Barra Longa• Mapeamento/Monitoramento de stakeholders• Mediação de conflitos	<ul style="list-style-type: none">• Continuidade da adaptação do plano de Relacionamento com comunidades para o momento de transição• Manutenção das Reuniões de Diálogo nos territórios impactados• Manutenção do Mapeamento/Monitoramento stakeholders locais• Mediação de conflitos

RESULTADOS

- Estabelecimento e continuidade de fóruns permanentes de diálogo com as comunidades impactadas, que permitem a definição de temas prioritários, antecipação de cenários de conflito e espaços de resolução.
- Trecho I, II e III: aprofundamento e debates de temas relacionados aos Programas: **PG 001, 002, 006, 007, 008, 011, 012, 013, 014, 017, 032.**
- Comunicação formal do início da funcionamento da Fundação Renova com participação do Presidente e Diretor em reuniões de Diálogo no território de Mariana
- **Acumulado de reuniões:**
316 com **10.026** participantes no trecho I*
207 com **9.255** participantes nos trecho II e III

*Os dados acumulados sofreram atualização considerando atualização de dados de fóruns não contabilizados anteriormente



DIÁLOGO SOCIAL



Reunião com lideranças de Mariana com presença de Presidência e Diretoria da Fundação Renova.



Reunião com comunidade de Mariana, discussão sobre marcos do reassentamento e aprovação de assessoria técnica.



Reunião com comunidade de Barra Longa Discussões sobre

Reunião para apresentação do Programa de Levantamento e Cadastro Integrado dos Impactados



Reunião para construção de lista de Danos com o produtores rurais de Periquito, Naque e Cachoeira Escura (Belo Oriente)



ASSISTÊNCIA AOS ANIMAIS

Orçamento (R\$MM)	Total: 16,4	Realizado: 12		
Nome da tarefa	% Real.	Início	Término	
PG007-R - Programa de Assistência aos Animais (Cláusulas 73 à 75)		nov-15	jul-19	
Metas do Programa		mai-19	mai-19	
Cláusula 75 - Término da Assistência aos Animais		mai-19	mai-19	
Definição do Programa		set-16	out-16	
Execução do Programa		nov-15	mai-19	
Processo de Assistência aos Animais (incluindo Ações Emergenciais)		nov-15	mai-19	
Resgate, encaminhamento aos CRAs, alimentação, assistência médica veterinária e processos de adoção		nov-15	mai-19	
Encerramento do Programa		mai-19	jul-19	



ASSISTÊNCIA AOS ANIMAIS

AÇÕES REALIZADAS NO MÊS	AÇÕES PRÓXIMO MÊS
<ul style="list-style-type: none">• Vistas de pós adoção• Participação em Evento de Adoção de Animais em Juiz de Fora - MG• Conclusão de adaptações de infraestrutura CATA• Visita de Veterinários da Comissão Extraordinária de Defesa dos Animais da Assembleia Legislativa de MG• Resgate de animal em Bento Rodrigues• Vacinação e vermifugação de animais• Liberação do isolamento de animais pelo IMA na Fazenda Bom Retiro• Devolução de animais de pequeno porte aos tutores• Atendimentos de animais em campo• Paralisação do processo de compra de animais de grande porte por solicitação do Ministério Público da 2ª Promotoria da Comarca de Mariana.	<ul style="list-style-type: none">• Retomada da negociação de compra dos animais de grande porte junto a equipe de assessoria técnica dos proprietários rurais• Acompanhamento de pós adoção• Participação de evento de adoção em Sete Lagoas/MG• Devolução animais de grande e pequeno porte aos proprietários• Extensão do contrato de locação da Fazenda Bom Retiro até Janeiro/17.• Relocação de animais da Faz. Sta. Tereza para Faz. Bom Retiro (Evitar óbitos de animais por intoxicação)
RESULTADOS	
<ul style="list-style-type: none">• 73 visitas de acompanhamento do pós adoção• 16 adoções de animais de pequeno porte• Capacidade atual do CATA é de 120 cães e 20 gatos• 9 animais devolvidos aos seus responsáveis	<ul style="list-style-type: none">• 1 animal resgatado• 342 animais sob guarda do programa



RECONSTRUÇÃO DE VILAS

Orçamento (R\$MM)	Total: 322,5	Realizado: 13,9		
Nome da tarefa	% Real.	Início	Término	
PG008-R - Programa de reconstrução, recuperação e realocação de Bento Rodrigues, Paracatu de Baixo e Gesteira (Cláusulas 76 à 78)				
Metas do Programa				
Cláusula 78 - Encerramento da Reconstrução das Vilas		mar-19	jun-19	
Cláusula 77j - Conclusão da Disponibilização de moradia temporária após a Reconstrução das Vilas (90 dias após a reconstrução das respectivas vilas)		jun-19	jun-19	
Definição do Programa				
Execução do Programa				
PF0046 - Reconstrução de Bento Rodrigues				
Definição do Escopo	8,5%	mai-16	ago-17	
Planejamento da Execução		jan-17	dez-17	
Execução do Projeto		jul-17	mar-19	
Encerramento do Projeto de Infraestrutura e Construção de Casas		mar-19	jun-19	
PF0047 - Reconstrução de Paracatu de Baixo				
Avaliação de Alternativas - Obras de Infraestrutura Urbana e Construção de Casas	80,0%	nov-15	ago-16	
Definição do Escopo - Obras de Infraestrutura Urbana e Construção de Casas		ago-16	ago-17	
Planejamento da Execução - Obras de Infraestrutura Urbana e Construção de Casas		abr-17	fev-18	
Execução das Obras de Infraestrutura Urbana e Construção de Casas		fev-18	mar-19	
Encerramento do Projeto de Infraestrutura e Construção de Casas		mar-19	mai-19	
PF0048 - Reconstrução da área afetada em Gesteira				
Definição do Escopo - Obras de Infraestrutura Urbana e Construção de Casas	8,4%	jun-16	mar-17	
Planejamento da Execução - Obras de Infraestrutura Urbana e Construção de Casas		jan-17	jul-17	
Execução das Obras de Infraestrutura Urbana e Construção de Casas		set-17	jan-18	
Encerramento do Projeto de Infraestrutura e Construção de Casas		jan-18	abr-18	
PF0049 - Reconstrução da escola de Gesteira				
Planejamento da Execução - Obras de reconstrução da escola		fev-16	jul-16	
Execução das obras de reconstrução da escola	22,9%	jul-16	out-16	
Encerramento do Projeto de reconstrução da escola		out-16	jan-17	



RECONSTRUÇÃO DE VILAS

Nome da tarefa	% Real.	Início	Término
Processos de Assessoramento de IMPACTADOS		out-16	jul-17
Processo de Aporte Financeiro para Assessoramento de IMPACTADOS		out-16	jul-17
Processo de disponibilização de moradia temporária das pessoas desalojadas		nov-15	jun-19
Disponibilização de moradia temporária Bento Rodrigues (até 3 meses após construção das vilas)		nov-15	jun-19
Disponibilização de moradia temporária Paracatú de Baixo (até 3 meses após construção das vilas)		nov-15	jun-19
Disponibilização de moradia temporária Gesteira (até 3 meses após construção das vilas)		nov-15	abr-18
Processo de monitoramento do reassentamento após reconstrução das vilas		jan-18	mar-22
Acompanhamento do reassentamento de Bento Rodrigues (até 36 meses após construção das vilas)		mar-19	mar-22
Acompanhamento do reassentamento de Paracatú de Baixo (até 36 meses após construção das vilas)		mar-19	mar-22
Acompanhamento do reassentamento de Gesteira (até 36 meses após construção das vilas)		jan-18	jan-21
Encerramento do Programa		dez-21	mar-22



RECONSTRUÇÃO DE VILAS

AÇÕES REALIZADAS NO MÊS	AÇÕES PRÓXIMO MÊS
<ul style="list-style-type: none">• Aprovado engajamento da CÁRITAS entre SAMARCO, MPMG e Comunidades, para assessoria técnica aos atingidos;• Elaboração do projeto urbanístico das casas e vila, bem como estudos do terreno, para Comunidade de Bento Rodrigues;• Articulação do prefeitura municipal de Mariana, para considerações e análise do projeto urbanístico de Bento Rodrigues (secretarias Obras, Meio Ambiente, Educação, SAAE, Promotoria do Municipal);• Concluídos estudos técnicos para definição de acesso às alternativas de terrenos de Paracatu de Baixo;• Concluído Levantamento de Expectativas para Casas e Vila para comunidade de Gesteira;• Construção da fundação e início da montagem das paredes em Concreto PVC da Escola de Gesteira.	<ul style="list-style-type: none">• Início da assessoria técnica da CÁRITAS;• Conclusão dos estudos do terreno e aprovação do projeto urbanístico das casas e vila, junto à Comunidade de Bento Rodrigues;• Votação para escolha do local para reassentamento dos atingidos de Paracatu de Baixo, e início do Levantamento de Expectativas e Estudos do Terreno;• Elaboração do projeto urbanístico das casas e vila, para Comunidade de Gesteira;• Conclusão da montagem do telhado da Escola de Gesteira.
RESULTADOS	
<ul style="list-style-type: none">• Presença de 95% das famílias no processo de Delimitação dos Terrenos da Comunidade de Paracatu de Baixo;• Presença de 88% das famílias na atividade de Levantamento de Expectativas de Gesteira.	



RECONSTRUÇÃO DE VILAS

Construção da escola de Gesteira



Finalização da montagem e concretagem das placas de PVC



RESERVATÓRIO UHE RISOLETA NEVES

Orçamento (R\$MM)	Total: 261,3	Realizado: 41,3		
Nome da tarefa	% Real.	Início	Término	
PG009-R - Programa de recuperação do Reservatório da UHE Risoleta Neves (Cláusulas 79 à 81)		nov-15	out-18	
Metas do Programa		abr-18	abr-18	
Cláusula 79 - Recuperação das condições para Retomada da operação da UHE Risoleta Neves (Dez/16 - formalizada impossibilidade de cumprimento desta Meta do		abr-18	abr-18	
Definição do Programa		out-16	nov-16	
Execução do Programa		nov-15	jul-18	
PF0014 - UHE Risoleta Neves - Fase 1 (liberação para retomada da operação da UHE Risoleta Neves)		nov-15	jul-18	
Execução da Fase 1 para Dragagem de rejeitos nos primeiros 400m do Reservatório e reparos na infraestrutura da UHE Risoleta Neves para retomada das condições operacionais da UHE Risoleta Neves	30,2%	nov-15	jun-17	
Possível Dragagem adicional de rejeitos nos primeiros 400m		jun-17	abr-18	
Encerramento do Projeto (captura e formalização de benefícios)	0,0%	abr-18	jul-18	
Encerramento do Programa		jul-18	out-18	



RESERVATÓRIO UHE RISOLETA NEVES

AÇÕES REALIZADAS NO MÊS	AÇÕES PRÓXIMO MÊS
<ul style="list-style-type: none">• Aquisição da Fazenda Floresta e arrendada a faixa de servidão da tubulação;• Início da engenharia para disposição confinada no setor 4;• Início das atividades no Setor 8 (Velho Soberbo);• Volume acumulado de material removido superou o volume previsto para o período;• Duas dragas operando nos 400m;• Conclusão da 1ª etapa de dragagem (30m próximos ao barramento até a cota 308);• Conclusão dos serviços de cravação para os barramentos metálicos	<ul style="list-style-type: none">• Mobilização da empresa para execução dos barramentos metálicos;• Início do aterro para execução do barramento metálico B;• Início do dique do Velho Soberbo;• Contratação dos serviços para disposição encapsulada no Setor 4;• Conclusão da drenagem e vertedor provisório para disposição no Setor 5;• Conclusão das investigações na Fazenda Floresta;• Início da engenharia detalhada do dique intermediário da Fazenda Floresta;
RESULTADOS	
<ul style="list-style-type: none">• Dragagem de material para o Setor 4A• Alívio do barramento da UHE Risoleta Neves	

Mapa de referência

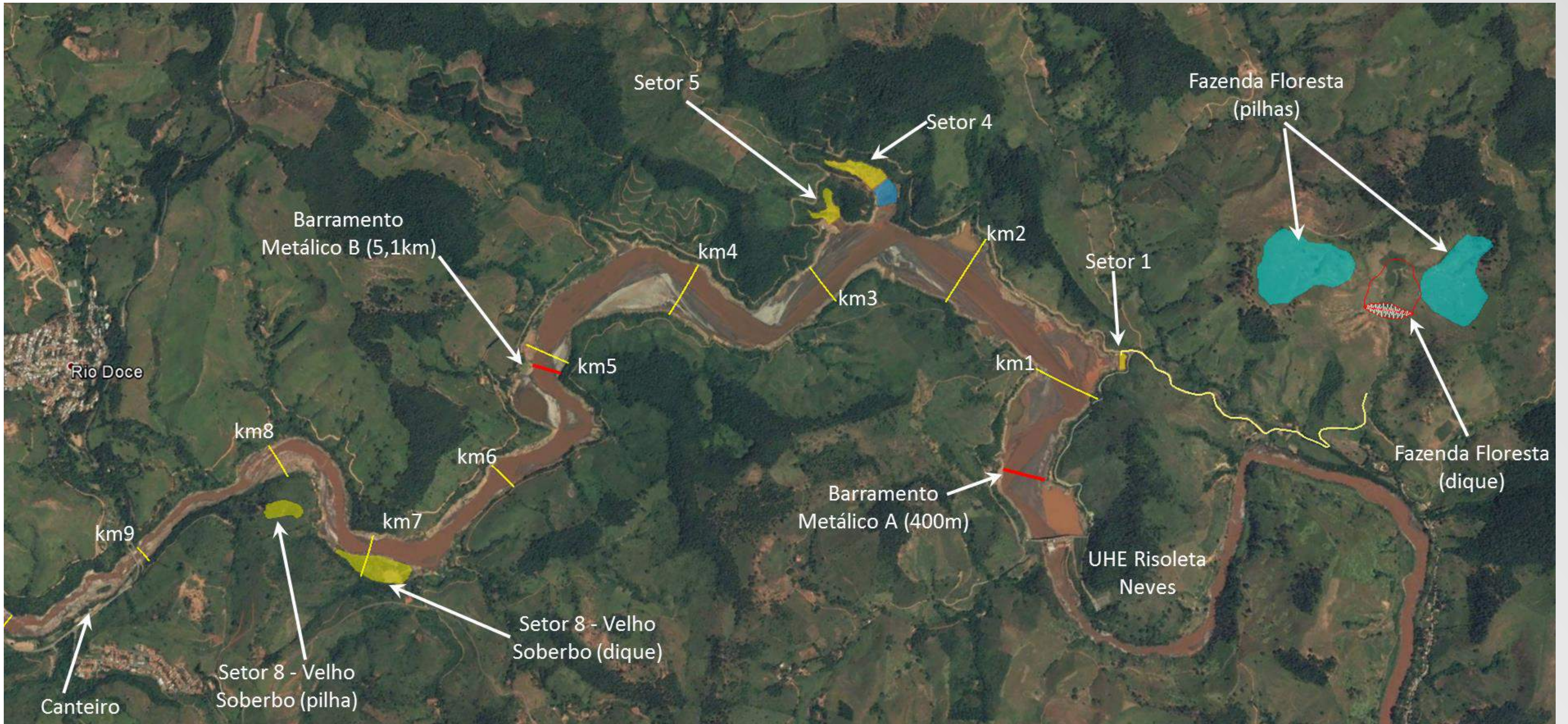



RECUPERAÇÃO DAS DEMAIS COMUNIDADES E INFRAESTRUTURAS IMPACTADAS

Orçamento (R\$MM)	Total: 293,1	Realizado: 166,6		
Nome da tarefa	% Real.	Início	Término	
PG010-R - Programa de Recuperação das demais Comunidades e Infraestruturas impactadas entre Fundão e Candonga (Cláusulas 82 à 88)				
Metas do Programa				
Cláusula 88 - Início do Programa de Recuperação das Outras Comunidades e Infraestrutura		mar-16	ago-18	
Cláusula 88 - Conclusão da Recuperação das infraestruturas e comunidades impactadas entre Fundão e Candonga (prevista para 30 meses após assinatura do		ago-18	ago-18	
Definição do Programa				
Execução do Programa				
PF0032 - Obras de recuperação de Residências em Barra Longa (Ações Emergenciais)				
Execução do Projeto	94,0%	nov-15	ago-16	
Encerramento do Projeto (captura e formalização de benefícios)		ago-16	nov-16	
PF0033 - Obras de recuperação de comércios e instituições em Barra Longa (Ações Emergenciais)				
Execução do Projeto	65,0%	nov-15	mar-17	
Encerramento do Projeto (captura e formalização de benefícios)		mar-17	jun-17	
PF0034 - Contenções Rio do Carmo em Barra Longa - Morro Vermelho (Ações Emergenciais)				
Execução do Projeto	100,0%	jan-16	mai-16	
Encerramento do Projeto (captura e formalização de benefícios)	100,0%	mai-16	ago-16	
PF0035 - Obras de Remoção de material em Barra Longa (Ações Emergenciais)				
Execução do Projeto	95,0%	fev-16	ago-16	
Encerramento do Projeto (captura e formalização de benefícios)		ago-16	nov-16	
PF0036 - Cercamento de propriedade - acordo com MP (Ações Emergenciais)				
Encerramento do Projeto (captura e formalização de benefícios)	54,0%	jun-16	nov-16	
PF0037 - Reforma e Limpeza (Ações Emergenciais)				
Execução do Projeto	99,0%	jan-16	set-16	
Encerramento do Projeto (captura e formalização de benefícios)		set-16	dez-16	
PF0040 - Recuperação de estradas não pavimentadas em Mariana, Barra Longa e seus respectivos distritos afetados (Ações Emergenciais)				
Execução do Projeto	100,0%	nov-15	jun-16	
Encerramento do Projeto (captura e formalização de benefícios)	37,0%	ago-16	out-16	



RECUPERAÇÃO DAS DEMAIS COMUNIDADES E INFRAESTRUTURAS IMPACTADAS

Nome da tarefa	% Real.	Início	Término
PF0042 - Reconstrução de pontes (Ações Emergenciais)		nov-15	out-16
Execução do Projeto	100,0%	nov-15	jan-16
Encerramento do Projeto (captura e formalização de benefícios)	33,0%	ago-16	out-16
PF0043 - Recuperação de drenagens de estradas e vias (Ações Emergenciais)		fev-16	out-16
Execução do Projeto	100,0%	fev-16	jun-16
Encerramento do Projeto (captura e formalização de benefícios)	32,0%	ago-16	out-16
PF0044 - Recuperação de bordas de rios e enrocamentos (Ações Emergenciais)		fev-16	jan-17
Execução do Projeto	85,0%	fev-16	out-16
Encerramento do Projeto (captura e formalização de benefícios)		nov-16	jan-17
PF0151 - Reconstrução de Pontes de Cabos de Aço (Ações Emergenciais)		nov-15	out-16
Reconstrução das Pontes de Cabos de Aço	100,0%	nov-15	ago-16
Encerramento do Projeto (captura e formalização de benefícios)	35,0%	ago-16	out-16
PF0038 - Reconstrução de propriedades rurais		jul-16	nov-18
Planejamento da Execução	79,0%	jul-16	dez-16
Execução do Projeto		dez-16	ago-18
Encerramento do Projeto (captura e formalização de benefícios)		ago-18	nov-18
PF0039 - Recuperação de estradas pavimentadas em Mariana, Barra Longa e seus respectivos distritos afetados		mai-16	abr-17
Execução do Projeto	41,0%	mai-16	jan-17
Encerramento do Projeto (captura e formalização de benefícios)		jan-17	abr-17
PF0087 - Reconstrução da Praça e rua Beira Rio		jan-16	mar-17
Planejamento da Execução	100,0%	jan-16	jun-16
Execução do Projeto	43,0%	mai-16	dez-16
Encerramento do Projeto (captura e formalização de benefícios)		dez-16	mar-17
PF0088 - Sistema de Estabilização de Maciços - Rio do Carmo		mar-16	abr-17
Planejamento da Execução	100,0%	mar-16	jun-16
Execução do Projeto	30,0%	ago-16	dez-16
Encerramento do Projeto (captura e formalização de benefícios)		jan-17	abr-17



RECUPERAÇÃO DAS DEMAIS COMUNIDADES E INFRAESTRUTURAS IMPACTADAS

Nome da tarefa	% Real.	Início	Término
PF0126 - Reforma de quintais e lotes de Barra longa/Gesteira		mar-16	mar-17
Planejamento da Execução	100,0%	mar-16	jul-16
Execução do Projeto	22,0%	abr-16	dez-16
Encerramento do Projeto (captura e formalização de benefícios)		dez-16	mar-17
PF0127 - Reconstrução de Casas Barra Longa / Gesteira		mar-16	out-17
Planejamento da Execução	100,0%	mar-16	jul-16
Execução do Projeto	5,0%	mai-16	jul-17
Encerramento do Projeto (captura e formalização de benefícios)		jul-17	out-17
PF0128 - Reconstrução do Parque de exposição		abr-16	mar-18
Planejamento da Execução	80,0%	abr-16	ago-16
Execução do Projeto	5,0%	ago-16	dez-17
Encerramento do Projeto (captura e formalização de benefícios)		dez-17	mar-18
PF0129 - Reconstrução de currais em Barra Longa		mar-16	mar-17
Execução do Projeto	65,0%	mar-16	dez-16
Encerramento do Projeto (captura e formalização de benefícios)		dez-16	mar-17
PF0145 - Reconstrução de pavimentação em Barra Longa		jul-16	mar-17
Planejamento da Execução	100,0%	jul-16	jul-16
Execução do Projeto	10,0%	ago-16	dez-16
Encerramento do Projeto (captura e formalização de benefícios)		dez-16	mar-17
PF0146 - Controle de Erosão e dispositivos de Drenagens		fev-16	out-17
Execução do Projeto	32,0%	fev-16	jul-17
Encerramento do Projeto (captura e formalização de benefícios)		jul-17	out-17
PF0150 - Recolhimento de Madeira - Fase 1		jun-16	mar-17
Execução do Projeto	28,0%	jun-16	dez-16
Encerramento do Projeto (captura e formalização de benefícios)		dez-16	mar-17



RECUPERAÇÃO DAS DEMAIS COMUNIDADES E INFRAESTRUTURAS IMPACTADAS

Nome da tarefa	% Real.	Início	Término
PF0152 - Reconstrução de Campos de Futebol		jan-17	jan-18
Avaliação de Alternativas		jan-17	abr-17
Definição do Escopo		abr-17	mai-17
Planejamento da Execução		mai-17	jul-17
Execução do Projeto		jul-17	out-17
Encerramento do Projeto (captura e formalização de benefícios)		out-17	jan-18
PF0153 - Reconstrução da Ponte de Camargos x Bento Rodrigues		ago-16	dez-17
Definição do Escopo	92,0%	ago-16	set-16
Planejamento da Execução		set-16	dez-16
Execução do Projeto		dez-16	set-17
Encerramento do Projeto (captura e formalização de benefícios)		set-17	dez-17
PF0155 - Estabilização de maciços - Rio do Gualaxo		ago-16	fev-18
Avaliação de Alternativas	38,0%	ago-16	nov-16
Definição do Escopo		nov-16	jan-17
Planejamento da Execução		jan-17	mar-17
Execução do Projeto		mar-17	nov-17
Encerramento do Projeto (captura e formalização de benefícios)		nov-17	fev-18
PF0156 - Recolhimento de Madeira - Fase 2		jan-17	dez-17
Planejamento da Execução		jan-17	mar-17
Execução do Projeto		mar-17	set-17
Encerramento do Projeto (captura e formalização de benefícios)		set-17	dez-17
Processos de Manutenção de Obras		mai-16	out-17
Manutenção de vias não pavimentadas / aspersão e controle ambiental	23,0%	mai-16	out-17
Encerramento do Programa		nov-18	fev-19



RECUPERAÇÃO DAS DEMAIS COMUNIDADES E INFRAESTRUTURAS IMPACTADAS

Mariana

AÇÕES REALIZADAS NO MÊS

- Limpeza e reforma em 01 da fazenda de Mainart.
- Realizado fórum semanal para definição de diretrizes junto a equipe do Socioeconômico e demais disciplinas sobre as reconstruções de propriedades rurais.
- Planejamento de execução do projeto.

AÇÕES PRÓXIMO MÊS

- Continuidade do atendimento de novas demandas enviadas pelo Sistema de Manifestações - SGS.
- Continuidade da reforma da Fazenda de Mainart.
- Continuidade do processo de definição de diretrizes junto a equipe do Socioeconômico e demais disciplinas sobre as reconstruções de propriedades rurais (encontros semanais)

RESULTADOS

- Reformas concluídas em 23 propriedades rurais e 17 espaços públicos em distritos atingidos

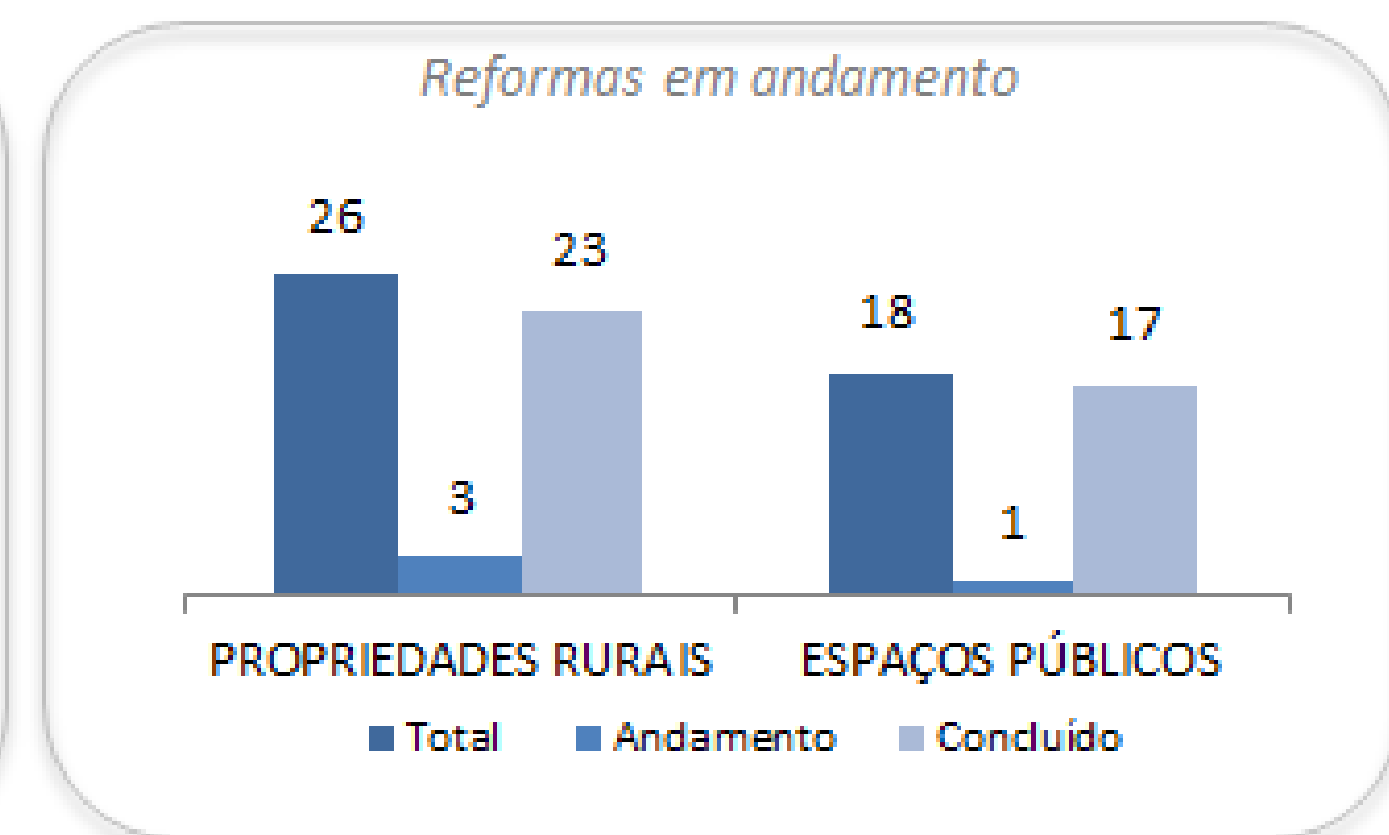
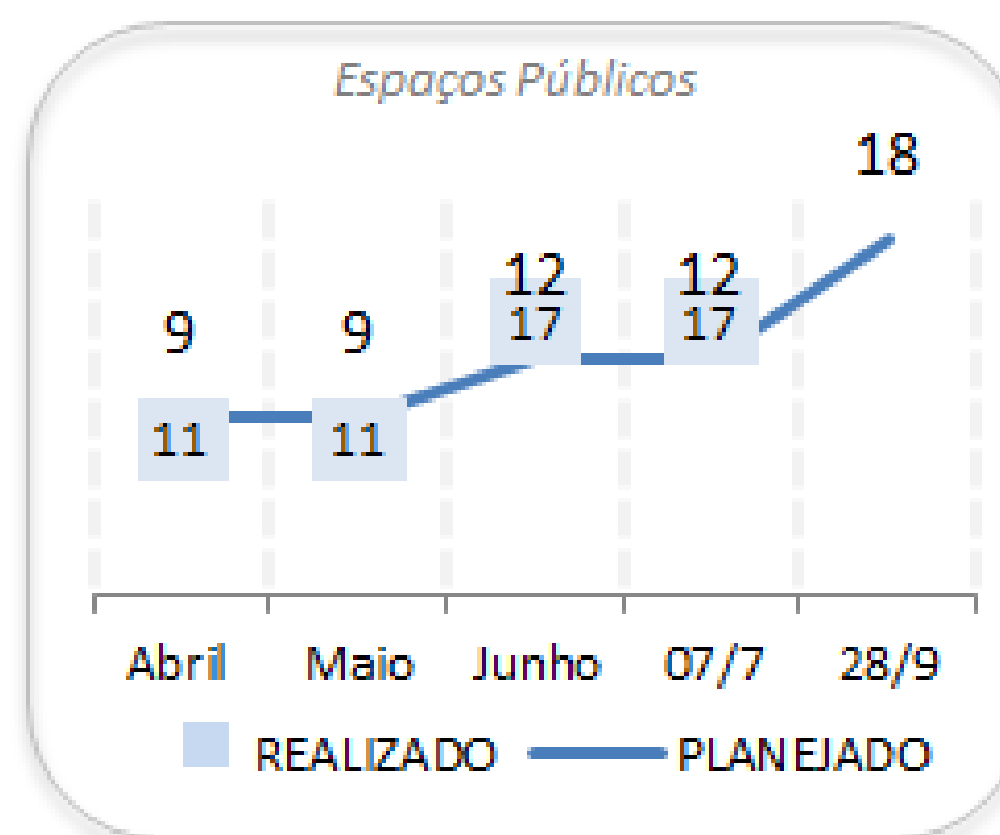



RECUPERAÇÃO DAS DEMAIS COMUNIDADES E INFRAESTRUTURAS IMPACTADAS

Mariana



Obra em andamento - MAINART



RECUPERAÇÃO DAS DEMAIS COMUNIDADES E INFRAESTRUTURAS IMPACTADAS

Acessos/controlado de erosão

AÇÕES REALIZADAS NO MÊS	AÇÕES PRÓXIMO MÊS
<ul style="list-style-type: none">• Manutenção e umectação das vias não pavimentadas entre Ponte do Gama à Barra Longa.• Execução da Fase 2 (3 und.) de abertura de acessos à sirenes• Realizado 16,6KM de recolhimento de madeira em Barra Longa - Trecho 1.• Realizado 4,4KM de recolhimento de madeira em Gesteira - Trecho 2• Recuperação de 0,3km de calçamento em Claudio Manuel.• Recuperação de 37,7KM lineares de asfalto.	<ul style="list-style-type: none">• Recuperação do calçamento em Campinas.• Recuperação de 3,5KM de asfalto do trecho de Monsenhor Horta x Águas Claras• Recolhimento de Madeira no trecho 2 Gesteira x Ponte do Bucão. (8KM lineares).• Manutenção de estradas não pavimentadas entre Ponte do Gama à Barra Longa.
RESULTADOS	
<ul style="list-style-type: none">• Avanço de 21KM lineares de recolhimento de madeira - 33%.• 100% da pavimentação asfáltica em Barra Longa e Acaiaca concluída.• 88% do calçamento de Cláudio Manoel recuperado.• Abertura de acessos para sirenes fase 2 - 100% concluídos.	

PF0154 - Manutenção de vias não pavimentadas / aspersão e controle ambiental

Manutenção e aspersão nas vias não pavimentadas nos trechos de Ponte do Gama à Barra Longa.



PF0041 - Abertura de acessos para instalação de sirenes do plano de emergência (2º Etapa).

Finalizado a abertura de acessos às sirenes localizadas em Gesteira e Barra Longa.
Fase 2 100% concluída.



PF0039 - Recuperação de estradas pavimentadas: Barra Longa, Acaiaca e Monsenhor Horta

Recuperação de 37,7 km de asfalto em Barra Longa, Acaiaca, Monsenhor Horta e Águas Claras danificados em função do trânsito intenso de veículos. Recuperação de 88% do calçamento em Cláudio Manoel.



PF0150 - Recolhimento de Madeira

Atividade de recolhimento de madeira e material orgânico que estão acumulados nas bordas do rio.
Em execução em Gesteira.





PF0146 - RECUPERAÇÃO DAS DEMAIS COMUNIDADES E INFRAESTRUTURAS IMPACTADAS

Está sendo realizado projetos de recuperações ambientais pela empresa Golder.

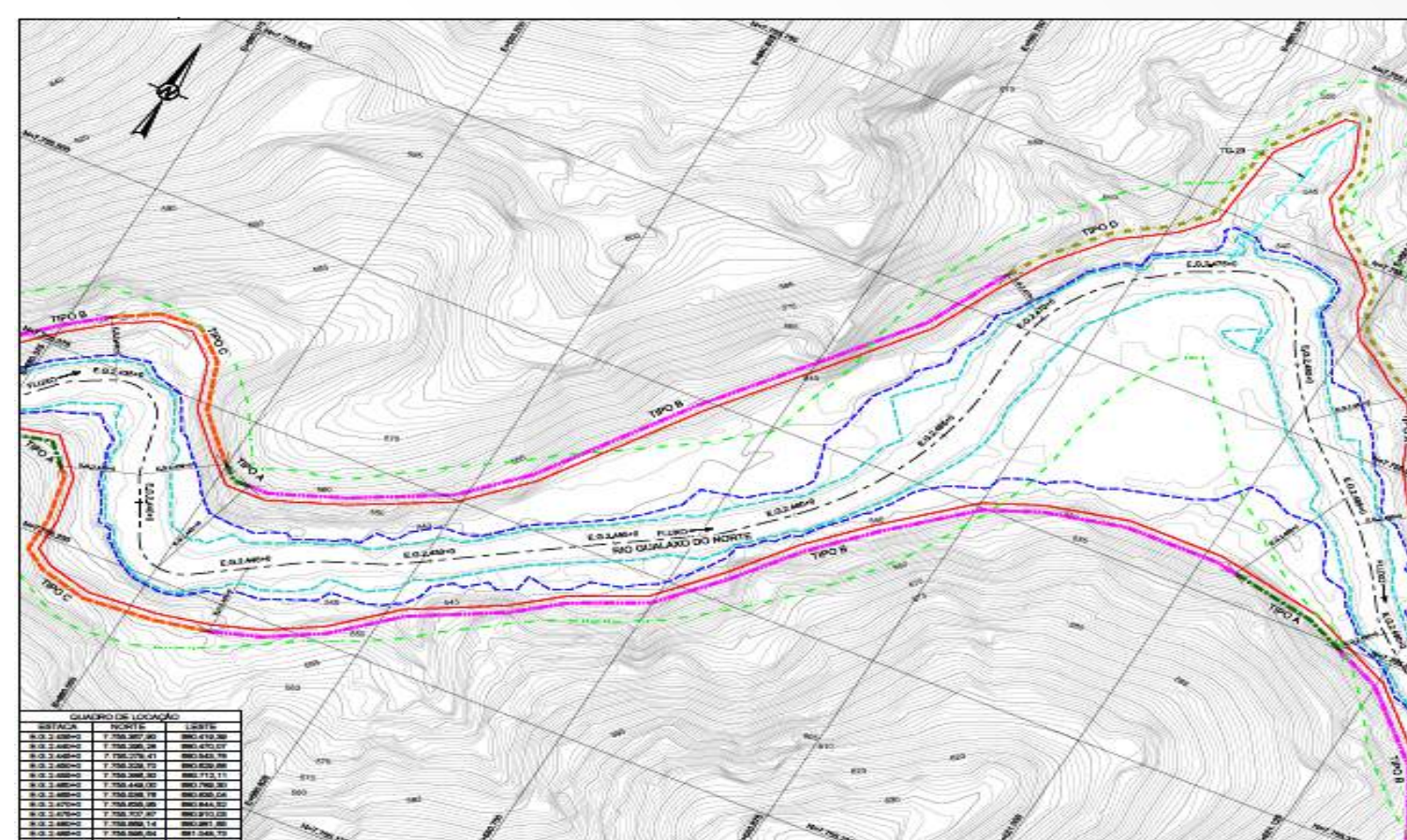
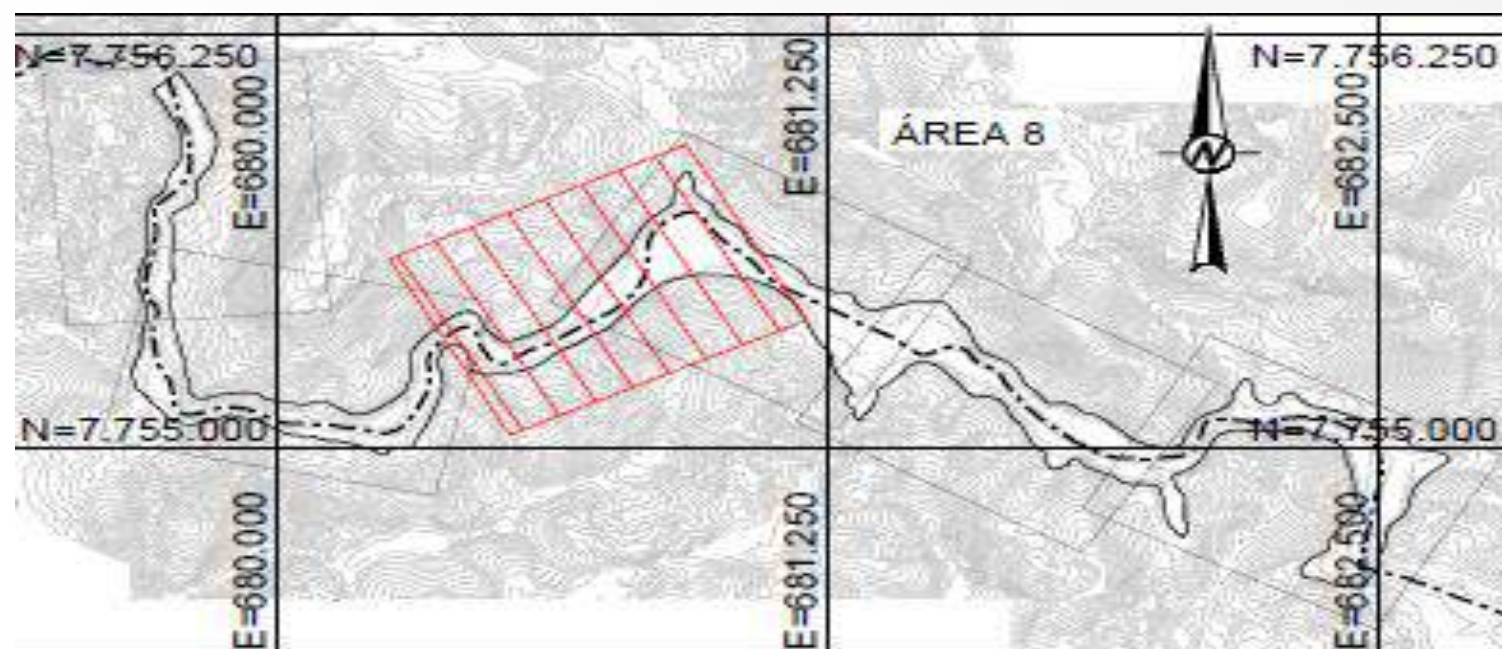
Foi definido secções típicas e emitido projeto executivo por área onde é determinado a solução para implementação. Foram elaboradas 21 diferentes soluções Técnicas para regularização da calha, margem e controle dos processos erosivos. Em campo o ATO Golder irá selecionar a melhor solução.

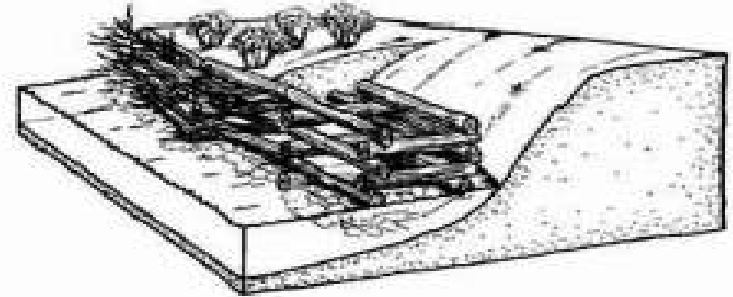

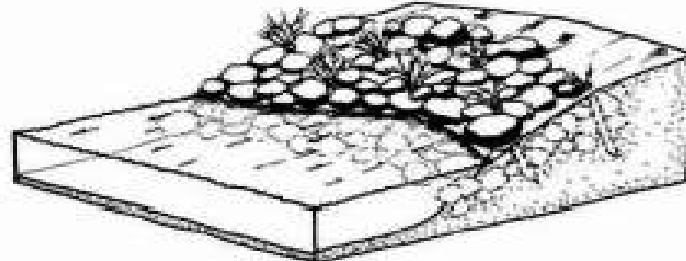
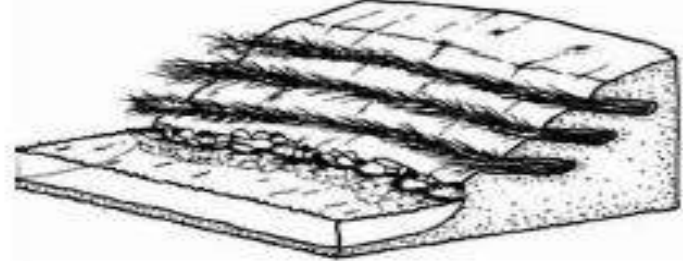
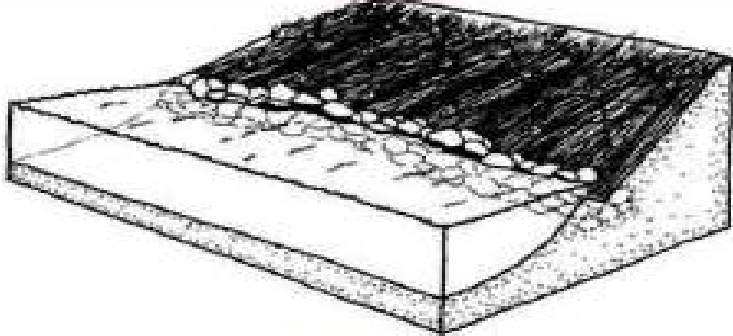
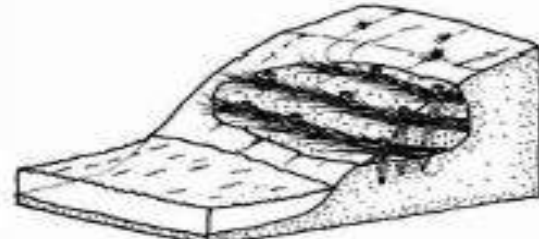
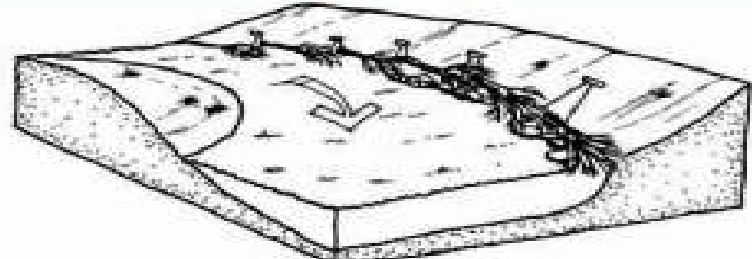
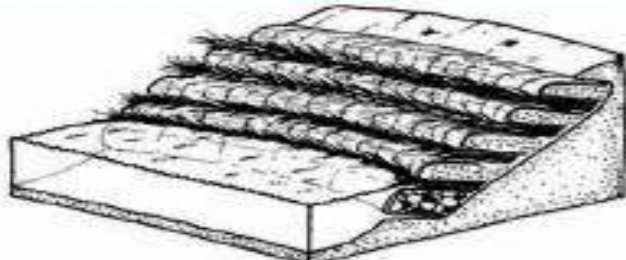
Opção	Descrição	Croquis/figura	Croquis/figura
Opção G: Live Cribwall / paliçada de toras	Essa opção envolve a colocação de toras/mourões sem tratamento em estruturas intertravadas formando caixotes, ao longo do pé da margem do curso d'água. As estruturas tipo caixote são preenchidas com camadas de material de aterro adequado junto com estacas vivas com raízes, estendendo para dentro da margem	 Li and Edelman (2002)	 Li and Edelman (2002)
Opção H: Enrocamentos plantados	Essa opção é uma combinação de enrocamento com estacas vivas colocadas nas juntas ou aberturas para permitir o restabelecimento da vegetação	 Li and Edelman (2002)	 Li and Edelman (2002)
Opção I: Brushmattress/ colchão de galhos	Essa opção envolve estacas vivas e galhos instalados paralelamente à direção do caimento do taludé da margem, para formar um colchão. Este colchão pode ser afixado com ancoras ou grampos. As estacas vivas e galhos são chavetados no pé da encosta da margem em valeta rasas revestidas com pedras	 Li and Edelman (2002)	 Li and Edelman (2002)
Opção J: Revestimento com árvores	Essa opção envolve amarrar árvores mortas inteiras e ancorá-las no pé da margem	 Li and Edelman (2002)	 Li and Edelman (2002)

PF0146 - Controle de erosão e dispositivos de drenagem

O Projeto foi protocolado junto à Semad, estamos aguardando liberações dos órgãos competentes.





RECUPERAÇÃO DAS DEMAIS COMUNIDADES E INFRAESTRUTURAS IMPACTADAS

Barra Longa

AÇÕES REALIZADAS NO MÊS	AÇÕES PRÓXIMO MÊS
<ul style="list-style-type: none">• Concluído a reforma de 6 casas em Barra Longa e Gesteira• Continuação das obras de reconstrução da Praça e da Avenida Beira Rio em Barra Longa• Reforma de 6 currais, 4 porteiras e 4 mata burros• Iniciado a reconstrução de mais 3 residências de um total de 12, em execução 5 reconstruções• Concluído o enrocamento com pedras na Praça Manoel Lino Mol	<ul style="list-style-type: none">• Reforma de 4 casas e 5 comércios em Barra Longa• Reforma de 3 currais, 5 porteiras e 5 mata burros em Barra Longa e Gesteira• Início da recuperação de pavimentação no Centro em Barra Longa• Reforma de mais 28 quintais, lotes e pomares• Início da reconstrução de mais 2 residências de um total de 12
RESULTADOS	
<ul style="list-style-type: none">• 40% do calçamento do Bairro Morro Vermelho recuperado em Barra Longa• 92 casas reformadas em Barra Longa e Gesteira• 53 quintais finalizados em Barra Longa	



RECUPERAÇÃO DAS DEMAIS COMUNIDADES E INFRAESTRUTURAS IMPACTADAS

Barra Longa

Reforma / reconstrução de Residências



**Últimas em
execução**



Reforma de currais



Concluídos

Reforma de quintais



**Concluídos /
em execução**



RECUPERAÇÃO DAS DEMAIS COMUNIDADES E INFRAESTRUTURAS IMPACTADAS

Barra Longa

Recuperação da pavimentação



Em execução



RECUPERAÇÃO DAS DEMAIS COMUNIDADES E INFRAESTRUTURAS IMPACTADAS

Barra Longa

Reconstrução da Praça e Avenida Beira Rio



Em execução



RECUPERAÇÃO DAS DEMAIS COMUNIDADES E INFRAESTRUTURAS IMPACTADAS

Barra Longa

Alteamento do campo dos Rodoviários – Parque de Exposição



Em execução



RECUPERAÇÃO ESCOLAS E REINTEGRAÇÃO DA COMUNIDADE ESCOLAR

Orçamento (R\$MM)	Total: 9,7	Realizado: 0,2		
Nome da tarefa		% Real.	Início	Término
PG011-R - Programa de Recuperação das Escolas e Reintegração da Comunidade Escolar (Cláusulas 89 à 94)				
Metas do Programa				
Cláusula 89 - Conclusão de Recuperação da Escola e Reintegração da Comunidade Escolar - Gesteira				
Cláusula 89 - Conclusão de Recuperação da Escola e Reintegração da Comunidade Escolar - Paracatu				
Cláusula 89 - Conclusão de Recuperação da Escola e Reintegração da Comunidade Escolar - Bento Rodrigues				
Cláusula 89 - Conclusão de Recuperação da Escola e Reintegração da Comunidade Escolar - Barra Longa				
Definição do Programa				
Execução do Programa				
PF0083A - Recuperação das Escolas e Reintegração da Comunidade Escolar - Gesteira				
Planejamento da Execução				
Reintegração da Comunidade Escolar de Gesteira				
Encerramento do Projeto				
PF0083B - Recuperação das Escolas e Reintegração da Comunidade Escolar - Paracatu				
Planejamento da Execução				
Reintegração da Comunidade Escolar de Paracatu				
Encerramento do Projeto				
PF0083C - Recuperação das Escolas e Reintegração da Comunidade Escolar - Bento Rodrigues				
Planejamento da Execução				
Reintegração da Comunidade Escolar de Bento Rodrigues				
Encerramento do Projeto				
PF0083D - Recuperação das Escolas e Reintegração da Comunidade Escolar - Barra Longa				
Encerramento do Projeto				
Processo de Monitoramento e apoio aos aspectos educacionais				
Processo de acessibilidade dos alunos às escolas temporárias, capacitação de profissionais de educação para situação de emergência e apoio				
Encerramento do Programa				



RECUPERAÇÃO DAS ESCOLAS E REINTEGRAÇÃO DA COMUNIDADE ESCOLAR

AÇÕES REALIZADAS NO MÊS	AÇÕES PRÓXIMO MÊS
<ul style="list-style-type: none">• Reuniões com a secretaria de Educação e diretora da Escola de Bento Rodrigues para avaliação conjunto da solicitação de mudança do local da escola.• Reuniões com a secretaria de Educação de Barra Longa para acompanhamento das atividades da escola infantil do município.• Acompanhamento das obras de melhoria para segundo turno da Escola de Paracatu.	<ul style="list-style-type: none">• Entrega de materiais e equipamentos solicitados pelas escolas de Bento Rodrigues e Paracatu.• Finalização das obras de melhorias do espaço para Escola Integral de Paracatu.• Reunião com professores, diretores, sec. educação e pais de alunos da E.M. Bento Rodrigues para avaliação da proposta de mudança do local da escola.
RESULTADOS	
<ul style="list-style-type: none">• 100% dos estudantes (900 alunos) das áreas impactadas concluíram o ano letivo de 2015 e seguem o calendário regular de 2016• Reforma nas duas escolas de Barra Longa: E. E. Padre José Epifânio Gonçalves e E. M. José de Vasconcelos• Melhoria da acessibilidade nas escolas• Maior integração da comunidade escolar por meio das atividades educativas complementares	



MEMÓRIA HISTÓRICA, CULTURAL E ARTÍSTICA

Orçamento (R\$MM)	Total: 34,8	Realizado: 4,9		
Nome da tarefa	% Real.	Início	Término	
PG012-R - Programa de Preservação da Memória Histórica, Cultural e Artística (Cláusulas 95 à 100)		fev-16	out-22	
Metas do Programa		jul-20	jul-20	
Cláusula 100 - Conclusão da recuperação dos bens materiais e imateriais		jul-20	jul-20	
Definição do Programa		mai-16	ago-17	
Execução do Programa		fev-16	jul-22	
Processo de ações emergenciais para resgate e salvaguarda de bens materiais		fev-16	jul-17	
Processo de ações emergenciais para resgate e salvaguarda de bens materiais	40,0%	fev-16	jul-17	
Processo/Projetos para recuperação de bens materiais e imateriais (a definir)		jul-17	jul-22	
Processo/Projetos para recuperação de bens materiais e imateriais (3 anos para conclusão das ações referentes aos bens materiais e imateriais + 2 anos de		jul-17	jul-22	
Encerramento do Programa		jul-22	out-22	



MEMÓRIA HISTÓRICA, CULTURAL E ARTÍSTICA

AÇÕES REALIZADAS NO MÊS	AÇÕES PRÓXIMO MÊS
<ul style="list-style-type: none">• Realização de curadoria das peças sacras que encontram-se na reserva técnica da Samarco - Total de 250 peças inventariadas no mês;• Realização de reuniões com as comunidades de Paracatu e Bento Rodrigues acerca dos bens imateriais;• Resgate de 250 peças realizadas por meio de prospecção, monitoramento e atividades no interior das igrejas;• 200 capacitações técnicas aos diversos públicos.	<ul style="list-style-type: none">• Continuidade nas atividades de monitoramento das capelas de Bento, Paracatu e Gesteira;• Resgate superficial, capacitação técnica, no âmbito da temática arqueológica;• Continuidade nas reuniões com as comunidades de Gesteira, Paracatu e Bento Rodrigues acerca dos bens imaterial.
RESULTADOS	
<ul style="list-style-type: none">• Coleta de aproximadamente 1806 peças sacras• 1395 capacitações no âmbito da temática arqueológica	

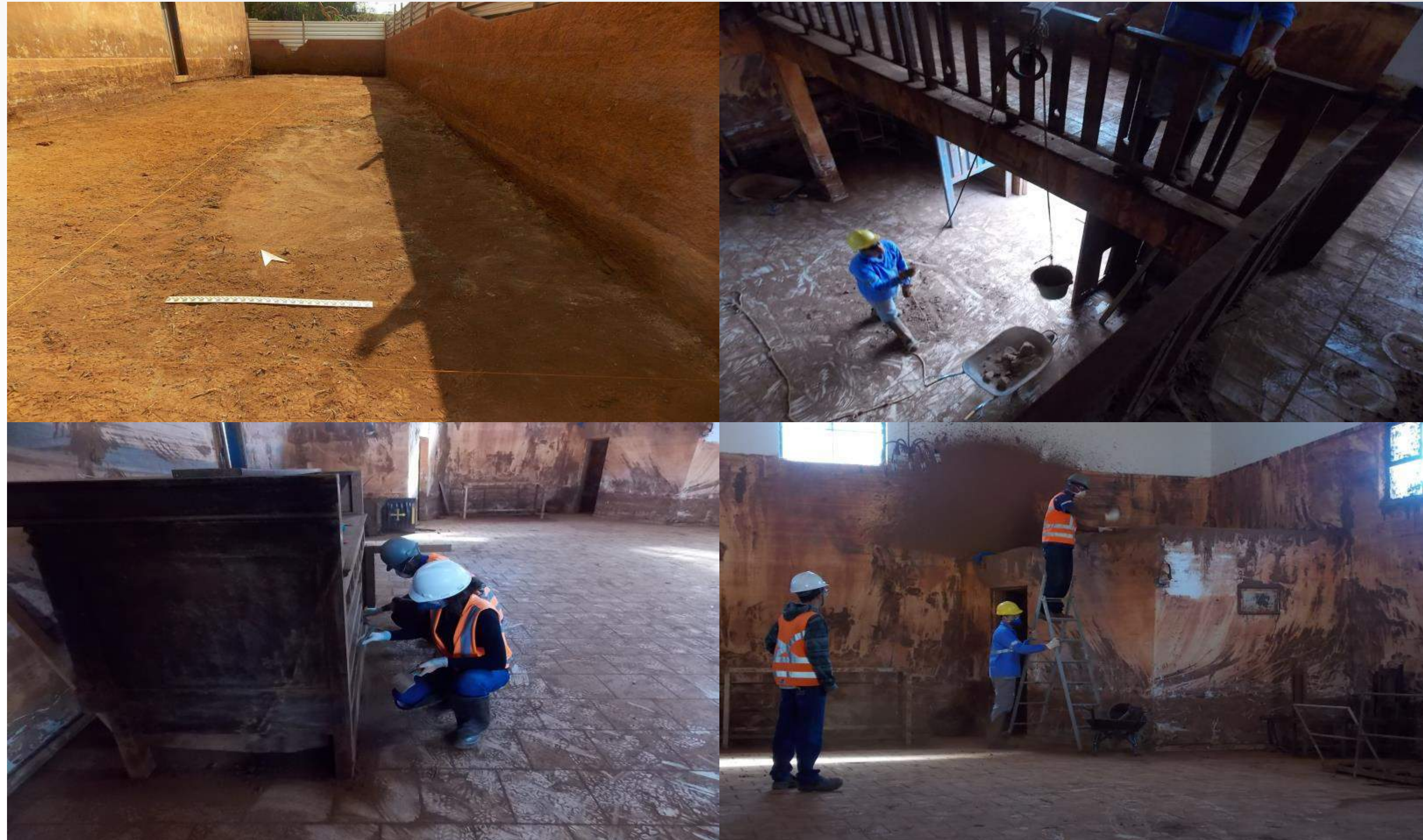

Resgate arqueológico na Capela de Paracatu



Resgate arqueológico na Capela de Gesteira



Resgate arqueológico na Capela de Bento Rodrigues

MEMÓRIA HISTÓRICA, CULTURAL E ARTÍSTICA



Capacitações técnicas realizadas com os diversos públicos



Atividade de prospecção nas áreas impactadas



TURISMO, CULTURA, ESPORTE, LAZER

Orçamento (R\$MM)	Total: 18,3	Realizado: -		
Nome da tarefa	% Real.	Início	Término	
PG013-R/C - Programa de apoio ao turismo, cultura, esporte e lazer (Cláusulas 101 à 105)		abr-16	jun-22	
Metas do Programa		mar-17	mar-22	
Cláusula 102 - Diagnóstico do impacto no turismo, cultura, esporte e lazer		mar-17	mar-17	
Cláusula 105 - Encerramento das ações de fomento de turismo, cultura, esporte e lazer		mar-22	mar-22	
Definição do Programa		set-16	mar-17	
Execução do Programa		abr-16	mar-22	
Processo de ações emergenciais para apoio ao turismo, cultura, esporte e lazer		abr-16	mar-17	
Processo de ações emergenciais necessárias para apoiar iniciativas prévias ao diagnóstico (depende de aprovação da Fundação e CIF)	16,0%	abr-16	mar-17	
Processos/Projetos de fomento ao turismo, cultura, esporte e lazer (a definir após Diagnóstico)		mar-17	mar-22	
Encerramento do Programa		mar-22	jun-22	



TURISMO, CULTURA, ESPORTE, LAZER

AÇÕES REALIZADAS NO MÊS	AÇÕES PRÓXIMO MÊS
<ul style="list-style-type: none">• Esclarecimentos de dúvidas dos concorrentes aos serviços de diagnóstico e inventário (09/08)• Recebimento das propostas de diagnóstico do impacto no turismo, cultura, esporte e lazer (17/08)• Análise e pontuação técnica das propostas (30/08)• Concessão de apoio a evento turístico em Regência (Mica Fubica), e sua realização, dada a vocação da Vila (19-22/08)• Recebimento e distribuição interna do relato do evento (24/08)• Concessão de apoio a evento turístico (Iron Biker 2016) em Mariana em virtude do forte apelo do evento neste tema	<ul style="list-style-type: none">• Avaliação comercial das propostas• Definição de fornecedor(es) para os serviços de diagnóstico do impacto e potencialidades• Reunião inicial para alinhamentos e estabelecimentos de prioridades junto ao(s) fornecedor(es) selecionado(s)• Debates e conclusões sobre abordagens metodológicas• Início dos trabalhos em campo conforme metodologia e prioridade estabelecidas
RESULTADOS	
<ul style="list-style-type: none">• Habilitação técnica de potenciais empresas fornecedoras e recebimento das propostas comerciais• Movimentação da economia de Regência por meio do apoio a evento cultural turístico• Conclusão do processo de aprovação de evento Iron Biker com forte atrativo turístico para o município de Mariana	



Domingo



Participantes do Evento



Passeio Turístico no Rio Doce



Regência, 23 de agosto de 2016.

Of. Nº 036/16. Diretoria.

À: Samarco Mineração
A/C. Srª Daniela Ventura e outros.

Assunto: resposta a solicitação de informações do projeto Mica Fubica

Senhores (as) gestores (as).

Vimos por meio deste, informar que o projeto Mica Fubica foi realizado com bons resultados de público, além das expectativas, atendendo plenamente aos objetivos propostos. Tivemos um fluxo turístico circulante estimado em duas mil pessoas, superior ao ano passado, em sua maioria moradora da sede do município Linhares e da Grande Vitória. Porém, grande parte ficou hospedada em casas e campings. Um dos grandes fatores de sucesso de público se deu ao fato de não ter a "Festa da Cidade" ao aniversário de Linhares.

No comércio, o resultado também foi positivo. Tivemos uma taxa de ocupação média de 60% na maioria das pousadas, inclusive pousadas que se encontravam fechadas. Nos bares e restaurantes também não foi diferente, bem como o comércio flutuante que proporcionou a geração de trabalho e renda temporários. Porém, nem todas as pousadas tiveram ocupação, algumas ficando abaixo da média.

Esse é um dos maiores eventos de Regência Augusta que, por si só, atrai grande público, tendo em vista de que o mini trio Fubica é tradição na comunidade e muito conhecido em todo o Estado e outras partes do País. Se tivéssemos maior tempo na divulgação – prejudicado devido à falta de maior apoio financeiro e demora na resposta de apoio cultural – o resultado de público e seu reflexo no comércio e serviço teria sido maior.

Ressaltamos que o Mica Fubica é um evento já tradicional de Regência Augusta, realizado nas férias de julho, que esse ano foi realizado em setembro devido a dificuldade de apoio cultural e para aproveitar o feriado municipal. Atrai diversos tipos de públicos e faixa etários. Pode se transformar em um evento de maior proporção se planejado com antecedência e maior apoio com investimento antecipado, produzido e divulgado com maior antecedência.

Sem mais, desde já agradecemos.

Cordiais Saudações;

Helenita Souza Teixeira
Presidente da AMOR



SAÚDE FÍSICA E MENTAL DA POPULAÇÃO IMPACTADA

Orçamento (R\$MM)	Total: 162,6	Realizado: 13,5		
Nome da tarefa	% Real.	Início	Término	
PG014-R - Programa de Apoio à Saúde Física e Mental da População Impactada (Cláusulas 106 à 112)		nov-15	nov-25	
Metas do Programa		mar-19	nov-25	
Cláusula 110 - Encerramento do Processo de apoio à Saúde Física e Mental		mar-19	mar-19	
Cláusula 111 - Encerramento do Estudo epidemiológico e toxicológico		nov-25	nov-25	
Definição do Programa		set-16	out-16	
Execução do Programa	2,0%	nov-15	nov-25	
Processo de apoio à saúde física e mental dos IMPACTADOS	27,0%	nov-15	mar-19	
Ações na área de atenção primária/secundária, vigilância em saúde, assistência farmacêutica, laboratorial e atenção em saúde mental (36 meses)	27,0%	nov-15	mar-19	
Processo/Estudo epidemiológico e toxicológico das regiões impactadas	0,0%	jun-16	nov-25	
Pesquisa de campo de natureza quali-quantitativa, exploratória e descritiva com mapeamento de perfil epidemiológico e sanitário (10 anos antes e após o		jun-16	nov-25	
Encerramento do Programa		ago-25	nov-25	



SAÚDE FÍSICA E MENTAL DA POPULAÇÃO IMPACTADA

AÇÕES REALIZADAS NO MÊS	AÇÕES PRÓXIMO MÊS
<p>Saúde/Ação Social Mariana:</p> <ul style="list-style-type: none">• Gestão dos planos acordados com a Secretaria de Saúde e Secretaria de Desenvolvimento Social;• Gerenciamento e tratativa do sistema SGS (Sistema de Gerenciamento de Stakeholders); <p>Saúde Barra Longa:</p> <ul style="list-style-type: none">• Gestão das demandas acordadas com a Secretaria de Saúde e MP;• Resposta às manifestações no SGS; <p>Estudo epidemiológico e toxicológico:</p> <ul style="list-style-type: none">• Evolução no desenvolvimento dos Termos de Referência (ToR) do Estudo com participação Samarco/ Vale/ BHPB;• Avaliação técnica e jurídica do Memorando de Entendimento (MoU) entre Fundaçãorenova e Fiocruz;	<ul style="list-style-type: none">• Gerenciamento dos Planos de ação de saúde;• Assinatura do MoU e continuidade das discussões para estabelecimento da parceria institucional com a Fiocruz;• Apresentação do primeiro draft dos Termos de Referência (ToR) do Estudo Epidemiológico e Toxicológico;
RESULTADOS	
<ul style="list-style-type: none">• Cumprimento do cronograma previsto nos planos das Secretarias de Saúde e Desenvolvimento Social de Mariana e de Saúde de Barra Longa.• 309 ações levantadas: 44 finalizadas e 265 no prazo (14% de evolução). O avanço na conclusão das ações dependem da entrega da unidade provisória de saúde, postergada para dezembro/16.	



TECNOLOGIAS SOCIOECONÔMICAS

Orçamento (R\$MM)	Total: 7,6	Realizado: -		
Nome da tarefa	% Real.	Início	Término	
PG015-C - Programa de Apoio à Pesquisa para Desenvolvimento e Utilização de Tecnologias Socioeconômicas Aplicadas à Remediação dos Impactos, de natureza		dez-16	jan-18	
Metas do Programa		out-17	out-17	
Cláusula 113 - Conclusão da Definição e Formalização do Programa junto ao CIF		out-17	out-17	
Definição do Programa	24,0%	dez-16	out-17	
Execução do Programa (a definir)		out-17	out-17	
Encerramento do Programa		out-17	jan-18	



TECNOLOGIAS SOCIOECONÔMICAS

AÇÕES REALIZADAS NO MÊS	AÇÕES PRÓXIMO MÊS
<ul style="list-style-type: none">• Continuação da Fase de Definição (conclusão estimada para Mar/17).	<ul style="list-style-type: none">• Continuação da Fase de Definição (conclusão estimada para Mar/17).
RESULTADOS	
<ul style="list-style-type: none">• Realizada a 1ª reunião da Câmara Técnica.	



RETOMADA DAS ATIVIDADES AQUÍCOLAS E PESQUEIRAS

Orçamento (R\$MM)	Total: 10,2	Realizado: -			
Nome da tarefa			% Real.	Início	Término
PG016-R - Programa de Retomada das Atividades Aquícolas e Pesqueiras (Cláusulas 116 à 123)				mar-17	mai-20
Metas do Programa				abr-17	abr-17
Cláusula 122 - Emissão do Plano de Retomada das Atividades Aquícolas e Pesqueiras (Definição do Programa)				abr-17	abr-17
Definição do Programa				mar-17	abr-17
Execução do Programa				mar-18	mar-20
Encerramento do Programa				mar-20	mai-20



RETOMADA DAS ATIVIDADES AQUÍCOLAS E PESQUEIRAS

AÇÕES REALIZADAS NO MÊS	AÇÕES PRÓXIMO MÊS
<ul style="list-style-type: none">• Manutenção dos cartões de auxílio financeiro distribuídos para pescadores que perderam temporariamente suas fontes de renda.• Construção do Termo de Referência.• Foram feitas reuniões área socioambiental e jurídico para aprofundamento das demandas e riscos que interferem na modelagem do Programa e precisam ser considerados no desenho do TR	<ul style="list-style-type: none">• Finalização do TR• Avaliação das áreas (jurídico, socioambiental, meio ambiente, etc.).• Encaminhamento do TR à área de suprimentos para início de processo de contratação
RESULTADOS	
<ul style="list-style-type: none">• 4.785 cartões entregues para pescadores.• Finalizada discussão sobre os principais parâmetros a serem mapeados/pesquisados pela equipe de cadastro e que necessitam retorno ao campo.	



RETOMADA DAS ATIVIDADES AGROPECUÁRIAS

Orçamento (R\$MM)	Total: 125,5	Realizado: 6		
Nome da tarefa	% Real.	Início	Término	
PG017-R - Programa de Retomada das Atividades Agropecuárias (Cláusulas 124 à 128)		nov-15	nov-22	
Metas do Programa		out-17	ago-22	
Cláusula 125f - Recomposição da alimentação animal através de plantio alternativo		out-17	out-17	
Cláusula 125b - Recuperação das áreas produtivas impactadas e final da entrega de silagem		ago-20	ago-20	
Cláusula 125c - Encerramento da assistência técnica aos produtores, cooperativas e associações devido à retomada de suas atividades		ago-22	ago-22	
Definição do Programa		set-16	out-16	
Execução do Programa		nov-15	ago-22	
PF0061 - Cercamento das demais propriedades afetadas		abr-16	mai-17	
Execução do cercamento das demais propriedades afetadas	72,0%	abr-16	fev-17	
Encerramento do Projeto	0,0%	fev-17	mai-17	
PF0089 - Recomposição da alimentação animal através de plantio alternativo (Cláusula 125f)		dez-15	jan-18	
Planejamento da Execução	100,0%	dez-15	abr-16	
Execução da recomposição da alimentação animal através de plantio alternativo	43,0%	jan-16	out-17	
Encerramento do Projeto		out-17	jan-18	
PF0141 - Reconstrução de benfeitorias e garantia de acesso a bens e serviços essenciais (Cláusula 125 a;b;i)		jun-16	fev-20	
Planejamento da Execução	30,0%	jun-16	fev-17	
Reconstrução de benfeitorias e garantia de acesso a bens e serviços essenciais		fev-17	nov-19	
Encerramento do Projeto		nov-19	fev-20	
PF0142 - Diversificação das fontes de renda (Cláusula 125 e)		jun-16	mai-20	
Avaliação de Alternativas	37,0%	jun-16	jan-17	
Definição do Escopo, incluindo implantação de até 4 unidades de referência tecnológica (URTs)		jan-17	jan-18	
Planejamento da Execução		jan-18	jun-18	
Execução do Projeto de Diversificação das fontes de renda		jun-18	fev-20	
Encerramento do Projeto		fev-20	mai-20	



RETOMADA DAS ATIVIDADES AGROPECUÁRIAS

Nome da tarefa	% Real.	Início	Término
PF0143 - Recuperação das áreas produtivas impactadas (Cláusula 125b parte de solo)		jun-16	nov-20
Avaliação de Alternativas	18,0%	jun-16	mar-17
Definição do Escopo		mar-17	jul-17
Planejamento da Execução		jul-17	nov-17
Execução da Recuperação das áreas produtivas impactadas		nov-17	ago-20
Encerramento do Projeto		ago-20	nov-20
Processos de Monitoramento e Manutenção		nov-15	ago-22
Processo de fornecimento de alimentação para animais nas propriedades rurais diretamente impactadas, até a recuperação da pastagem (Cláusula 125j)		nov-15	ago-20
Processo de capacitação e assistência técnica para aumento da produtividade (conclusão 24 meses após a recuperação total das áreas produtivas - PF0143)		ago-16	ago-22
Monitoramento de efetividade das ações de recuperação do solo e plantio (Premissa adotada para verificação da efetividade do programa)		ago-20	jul-21
Encerramento do Programa		ago-22	nov-22



RETOMADA DAS ATIVIDADES AGROPECUÁRIAS

AÇÕES REALIZADAS NO MÊS	AÇÕES PRÓXIMO MÊS
<ul style="list-style-type: none">• Capacitação da equipe Samarco/Fundação para aplicação do ISA e CAR• Abertura dos silos com volumoso construídos nas propriedades rurais, com o objetivo de reduzir a aquisição de silagem na época de estiagem• Atividades de manutenção nos plantios realizados (capina, aplicação de formicida/herbicida)• Corte de capim para geração de volumoso/silagem em propriedades cujo plantio realizado já está em ponto de corte.• Plantio de pomares e hortaliças• Continuação da entrega de silagem aos produtores, sendo o acumulado de 4263t até Julho• Continuação de construção de cercas• Adequação do escopo do PG017- Retomada das atividades agropecuárias com estabelecimento do cronograma e orçamento dos projetos que suportam o programa;	<ul style="list-style-type: none">• Concentração de atividades de plantio (pomares, hortaliças);• Continuação do fornecimento de silagem animal aos produtores impactados• Desenvolvimento dos acordos de parceria técnica com as instituições de fomento à pesquisa e extensão rural;• Início da aplicação das ferramentas de diagnóstico ambiental/econômico nas propriedades rurais (ISA e ZAP) que irão suportar as ações previstas no PG017.
RESULTADOS	
<ul style="list-style-type: none">• Finalizados os plantios em caráter de substituição de forragem animal em 118 propriedades;• Construção de 188 km de cerca;• Entrega de silagem aos produtores, sendo o acumulado de 4794t até Julho (referente aos silos construídos, foram 1.500t de silagem estocadas nas propriedades em Barra Longa e Mariana).	



RETOMADA DAS ATIVIDADES AGROPECUÁRIAS





DIVERSIFICAÇÃO DA ECONOMIA REGIONAL

Orçamento (R\$MM)	Total: 42,7	Realizado: -		
Nome da tarefa	% Real.	Início	Término	
PG018-C - Programa de Recuperação e Diversificação da Economia Regional com Incentivo à Indústria (Cláusulas 129 à 131)	0,0%	set-16	dez-30	
Metas do Programa		ago-17	ago-17	
Cláusula 129 - Emissão de Diagnóstico das potencialidades e incentivo às atividades econômicas		ago-17	ago-17	
Definição do Programa		set-16	out-17	
Execução do Programa		out-17	dez-30	
Encerramento do Programa		out-30	dez-30	



DIVERSIFICAÇÃO DA ECONOMIA REGIONAL

AÇÕES REALIZADAS NO MÊS	AÇÕES PRÓXIMO MÊS
<ul style="list-style-type: none">• Interações com a Prefeitura de Mariana por meio da diretoria da Fundação Renova	<ul style="list-style-type: none">• Apresentação do detalhamento do Programa para diretoria e gestores da Fundação• Definição de estrutura funcional para transição e execução do Programa• Apresentação da proposta do Programa na Câmara Técnica de Economia
RESULTADOS	
<ul style="list-style-type: none">• Alinhamento em nível diretivo da Fundação Renova com expectativas junto à Prefeitura de Mariana.	



MICRO E PEQUENOS NEGÓCIOS

Orçamento (R\$MM)

Total: 26,5

Realizado: 0,8

Nome da tarefa	% Real.	Início	Término
PG019-R - Programa de Recuperação de Micro e Pequenos Negócios no Setor de Comércio, Serviços e Produtivo (Cláusulas 132 e 133)		dez-15	jun-20
Metas do Programa		ago-18	mar-20
Cláusula 132 - Término das ações de recuperação de micro e pequenos negócios no setor de comércio, serviços e produtivo localizados de Fundão até Candonga e		ago-18	ago-18
Cláusula 133 - Término da incubação de novos negócios em substituição aos anteriores em caso de impossibilidade de retomada das atividades originais		mar-20	mar-20
Definição do Programa		out-16	mar-17
Execução do Programa		dez-15	mar-20
Processo de recuperação de micro e pequenos negócios		dez-15	mar-20
Processo Emergencial de recuperação de micro e pequenos negócios no setor de comércio, serviços e produtivo localizados de Fundão até Candonga e Regência e	22,0%	dez-15	mar-17
Processo de recuperação de micro e pequenos negócios no setor de comércio, serviços e produtivo localizados de Fundão até Candonga e Regência e Povoação		mar-17	jul-18
Processo de incubação de novos negócios em substituição aos anteriores em caso de impossibilidade de retomada das atividades originais (36 meses após		mar-17	mar-20
Encerramento do Programa		mar-20	jun-20



MICRO E PEQUENOS NEGÓCIOS

AÇÕES REALIZADAS NO MÊS	AÇÕES PRÓXIMO MÊS
<ul style="list-style-type: none">• Tratativa dos processos que foram incluídos seguindo os critérios estabelecidos;• Estudo das situações dos comerciantes impactados indiretos em Barra Longa conforme diretriz do comitê;• Continuação da execução das ações do planejamento realizado para Barra Longa/Candongua;• Continuação do processo de auxílio financeiro de Regência;	<ul style="list-style-type: none">• Continuação da tratativa dos processos que foram incluídos seguindo os critérios estabelecidos;• Continuação da execução das ações do planejamento realizado para Barra Longa/Candongua;• Continuação do processo de auxílio financeiro de Regência;
RESULTADOS	
<ul style="list-style-type: none">• Barra Longa: 92 Processos mapeados (33 Autônomos, 59 Comércios, 66 Processos concluídos)• Mariana: 173 Processos mapeados (117 Autônomos, 15 Comércios, 41 Produtores Rurais, 160 Processos Concluídos)	



MICRO E PEQUENOS NEGÓCIOS

Desembolso Global - R\$ 1.429.660,06

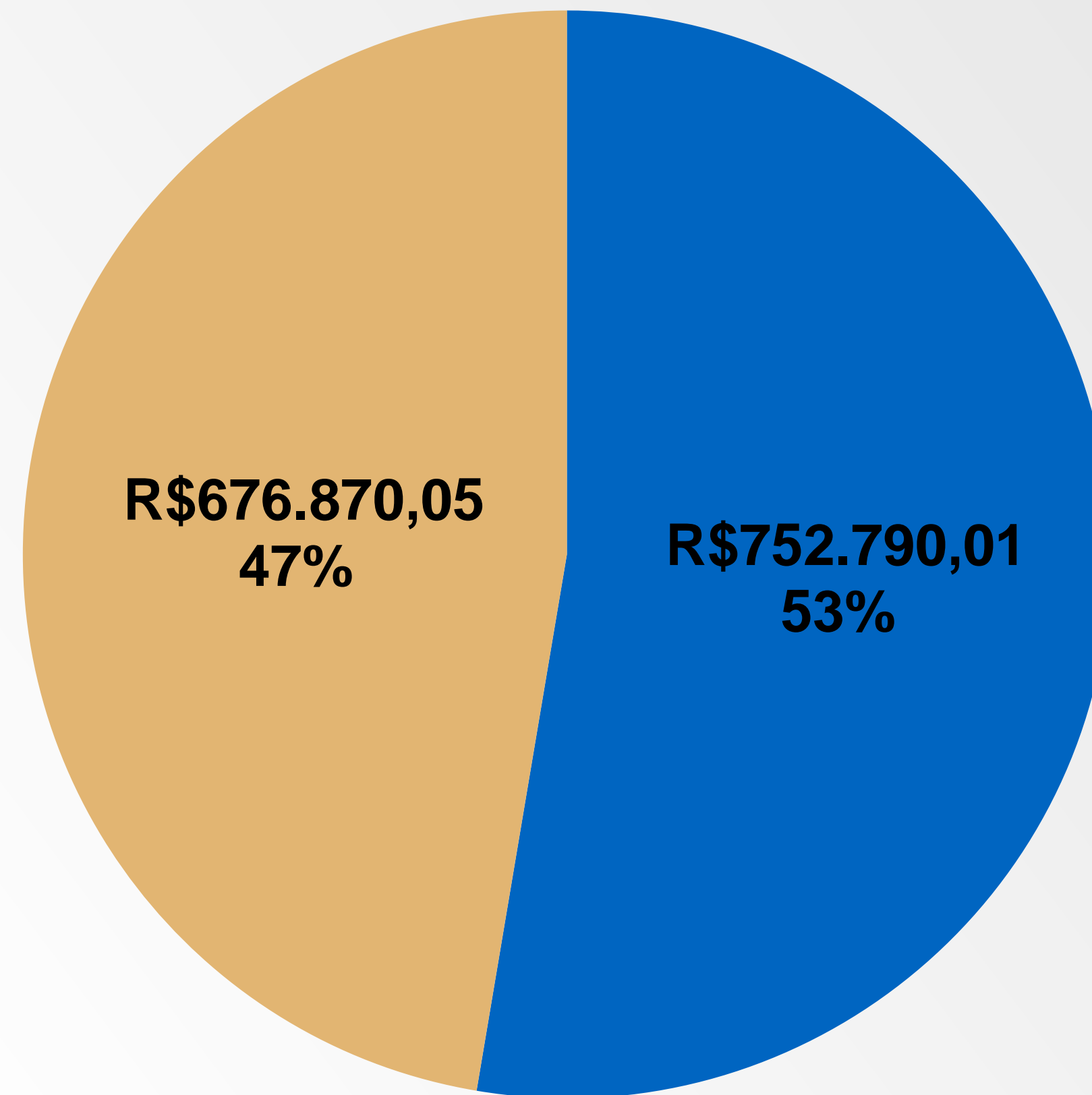

■ Total de desembolso com EQPTOS ■ Total de desembolso com BOLETOS

92 Estabelecimentos mapeados, sendo 62 impactados diretamente pelo acidente

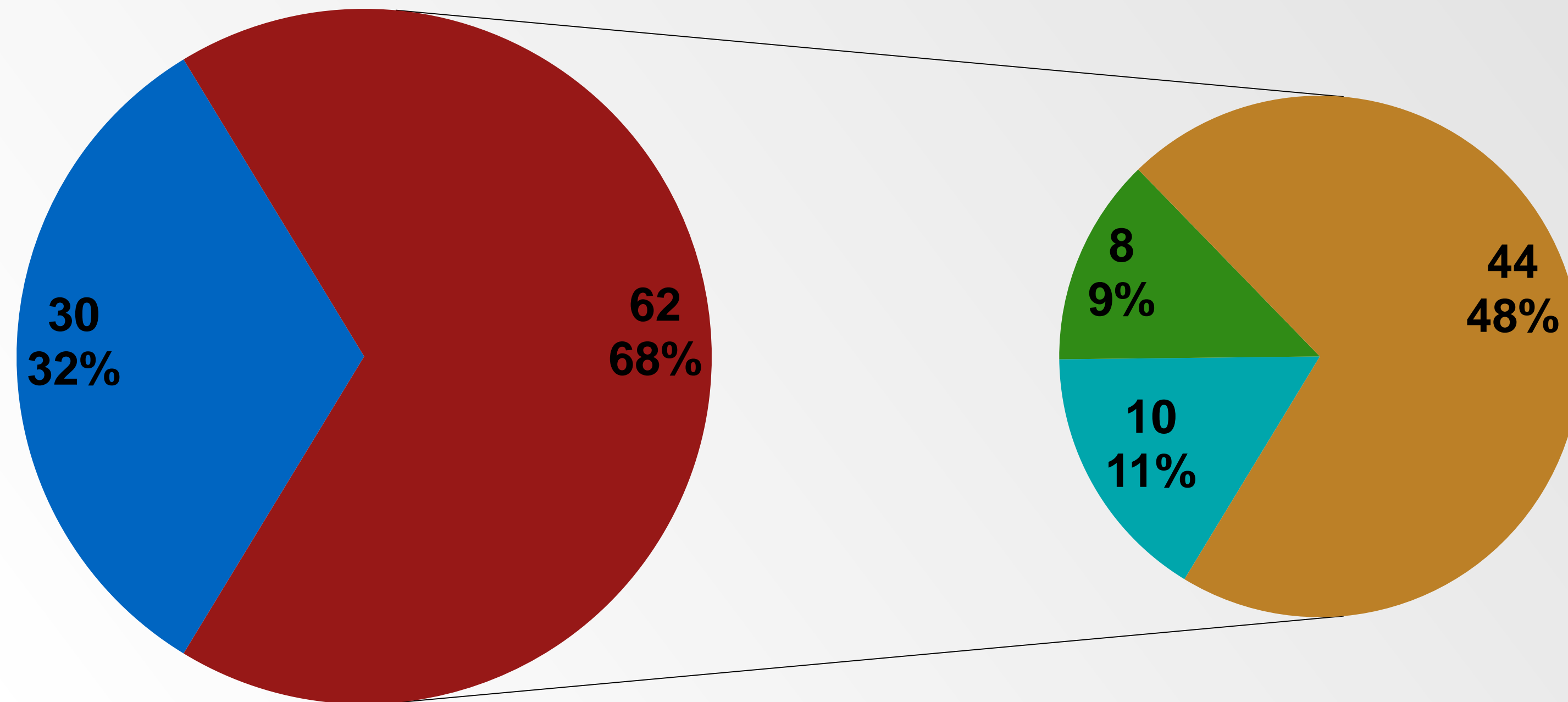

- Atingidos indiretamente
- Estabelecimentos com processos mapeados
- Estabelecimentos com processos de compra (RC) em aberto
- Estabelecimentos com processos finalizados



ESTÍMULO À CONTRATAÇÃO LOCAL

Orçamento (R\$MM)	Total: 2,3	Realizado: -		
Nome da tarefa	% Real.	Início	Término	
PG020-C - Programa de Estímulo à Contratação Local (Cláusulas 134 à 136)		nov-15	dez-30	
Metas do Programa		out-16	out-16	
Cláusula 136 - Início do Programa de Estímulo à Contratação Local na Fundação (Programa já ativo nas contratações executadas pela Samarco)		out-16	out-16	
Definição do Programa		set-16	out-16	
Execução do Programa		nov-15	dez-30	
Processo emergencial de priorização e estímulo à contratação de mão-de-obra local (Samarco)	67,0%	nov-15	out-16	
Processo de priorização e estímulo à contratação de mão-de-obra local (Fundação)		out-16	dez-30	
Encerramento do Programa		out-30	dez-30	



ESTÍMULO À CONTRATAÇÃO LOCAL

AÇÕES REALIZADAS NO MÊS	AÇÕES PRÓXIMO MÊS
<ul style="list-style-type: none">• Definida periodicidade de envio dos indicadores;• Fechamento do escopo de contratação do diagnóstico;• Definida a equipe de trabalho do programa;• Fechamento das ações de controle de compliance do programa;• Reunião com o SINE de Mariana• Compilação dos dados dos formulários recebidos dos fornecedores e contratos – Em andamento;	<ul style="list-style-type: none">• Iniciar processo de contratação do diagnóstico;• Definir projeto de TI para controle de terceiros
RESULTADOS	
<ul style="list-style-type: none">• Medição da Mão de Obra local contratada nas regiões atingidas:• 1320 trabalhadores locais das cidades impactadas (64 %)• 850 trabalhadores fora das regiões impactadas (36%)	



ESTÍMULO À CONTRATAÇÃO LOCAL

FORNECEDORES LOCAIS DE SERVIÇOS Empresas dos estados Impactados

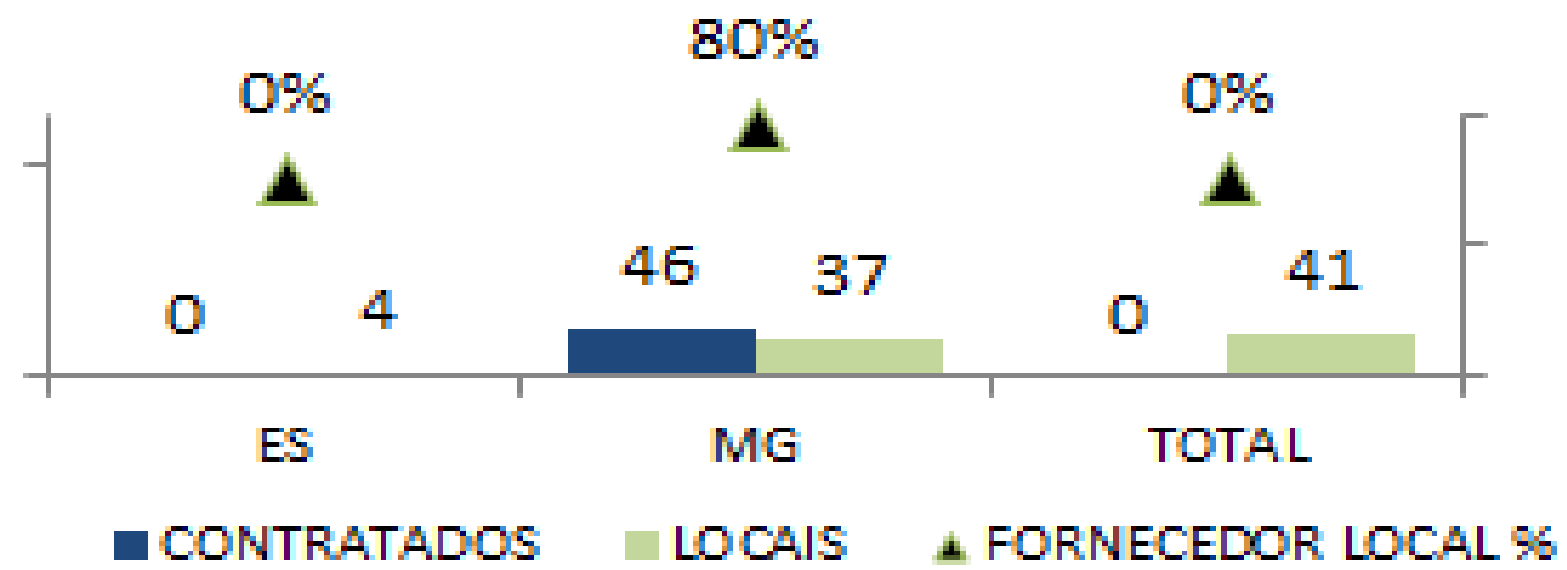

FORNECEDORES LOCAIS DE SERVIÇOS Empresas das regiões Impactadas

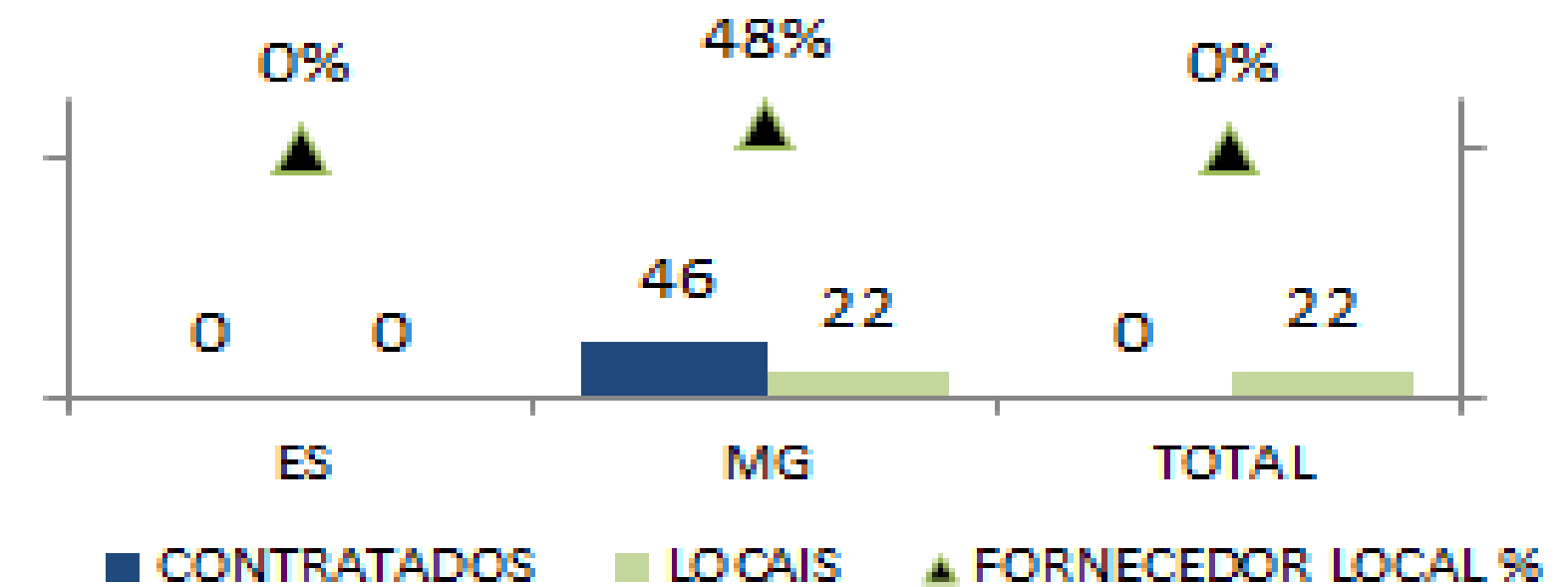

MÃO DE OBRA LOCAL NTE dos estados Impactados

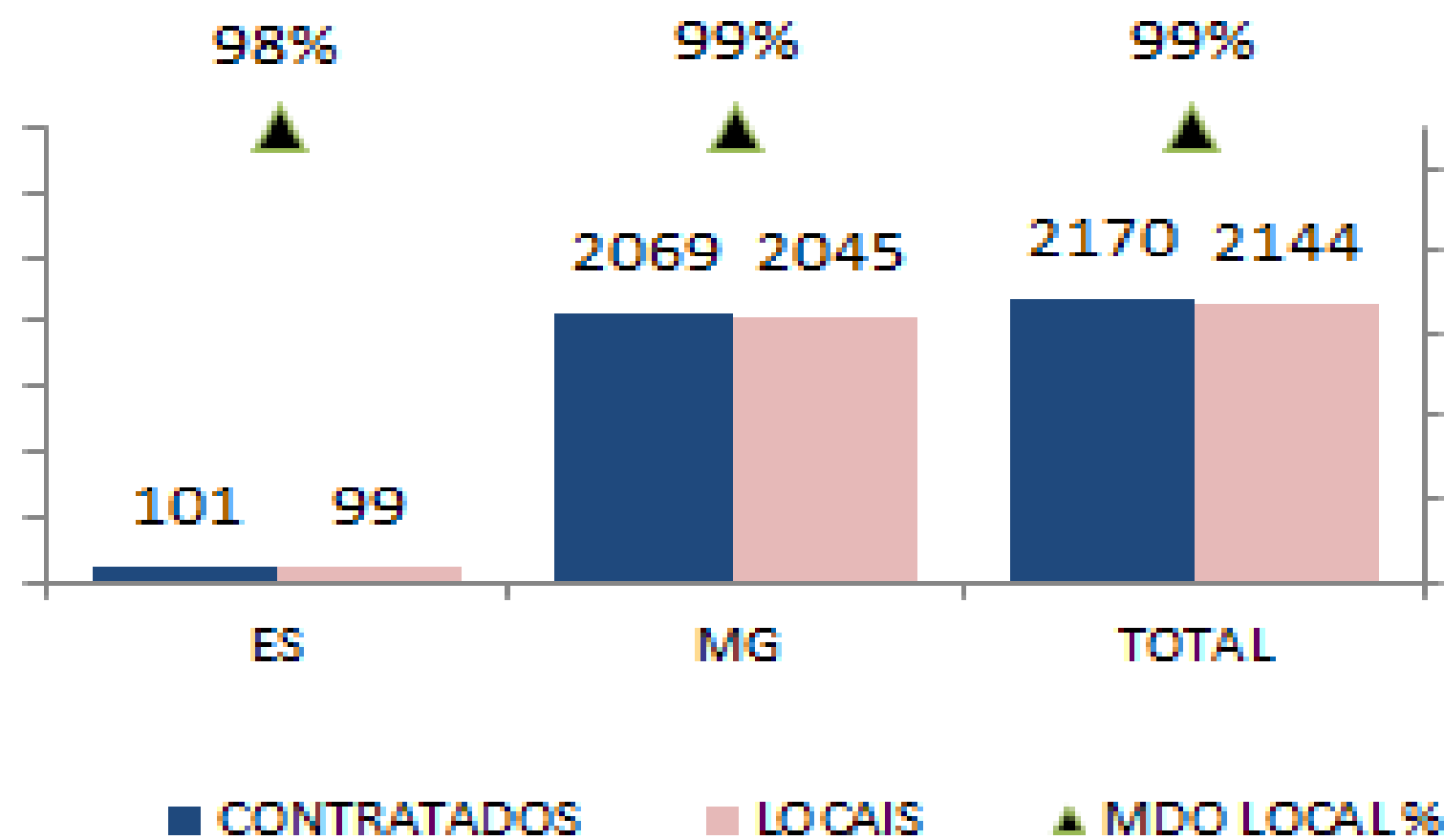

MÃO DE OBRA LOCAL NTE das regiões Impactadas

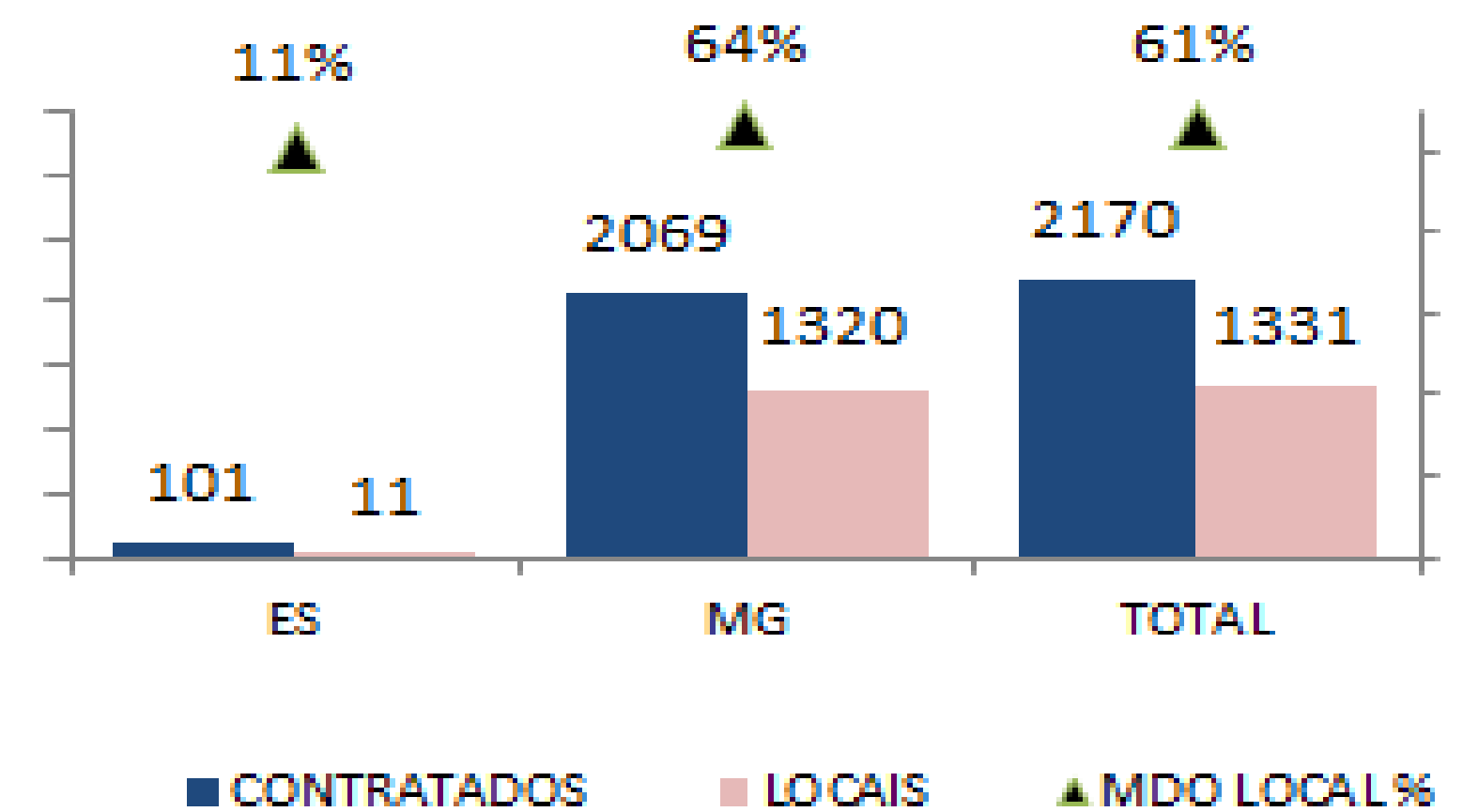



AUXÍLIO FINANCEIRO EMERGENCIAL

Orçamento (R\$MM)	Total: 464,1	Realizado: 137,2		
Nome da tarefa	% Real.	Início	Término	
PG021-R - Programa de Auxílio Financeiro Emergencial aos IMPACTADOS (Cláusulas 137 à 140)		nov-15	set-20	
Metas do Programa		jun-20	jun-20	
Cláusula 140 - Retomada das atividades econômicas dos IMPACTADOS e encerramento do auxílio financeiro mensal		jun-20	jun-20	
Definição do Programa		set-16	out-16	
Execução do Programa	6,8%	nov-15	jun-20	
Processo de pagamento de auxílio financeiro emergencial (até retomada das atividades econômicas originais dos IMPACTADOS)		nov-15	jun-20	
Encerramento do Programa		jun-20	set-20	



AUXÍLIO FINANCEIRO EMERGENCIAL

AÇÕES REALIZADAS NO MÊS	AÇÕES PRÓXIMO MÊS
<ul style="list-style-type: none">• Manutenção da confecção e entrega de cartões aos ribeirinhos identificados como elegíveis ao programa.• Entrega de cartões para os comerciantes de Regência identificados como elegíveis ao programa.• Interface com o Programa de Indenização Mediada para suportar as ações futuras.• Os dados financeiros do PGR-21 foram inseridos no SGS para suportar futuras auditorias.• Foi criado no SGS um Dashboard Analítico para dados históricos de assistência humanitária realizada pelo PGR-21.• Foram reunidos documentos e informações para registro de evidências do atendimento de Auxílio Financeiro a todos os beneficiários considerados elegíveis no PGR-21.• Desmobilização de empresa contratada para distribuição de cartões aos ribeirinhos, envolvida em fraude.	<ul style="list-style-type: none">• Manutenção do gerenciamento dos cartões aos ribeirinhos identificados como elegíveis ao programa.• Migração da base de dados (elegibilidade, status dos cartões, etc) para o sistema SGS.• Acompanhamento do novo mapeamento para Cadastro Integrado que será realizado entre agosto e outubro.• Aguardando deliberação do CIF para critério de saída do Programa de Auxílio Financeiro (listagens nominais entregues em agosto).• Levantamento e disponibilização de informações para suportar demandas do PGR-02.• Levantamento de informações para auditoria Financeira• Alteração contratual com empresa administradora de cartões de Auxílio Financeiro.• Licitação e contratação de nova empresa para atender à demanda de distribuição de cartões a ribeirinhos.
RESULTADOS	
<ul style="list-style-type: none">• Elegíveis: 8.025• Cartões confeccionados: 8.030• Cartões entregues: 7705	



RESSARCIMENTO GASTOS PÚBLICOS EXTRAORDINÁRIOS

Orçamento (R\$MM)	Total: 29,4	Realizado: -			
Nome da tarefa			% Real.	Início	Término
PG042-R - Programa de Ressarcimento dos gastos públicos extraordinários dos COMPROMITENTES (Cláusulas 141 à 143)				jun-16	dez-17
Metas do Programa				dez-17	dez-17
Cláusula 141 - Conclusão do Ressarcimento dos COMPROMITENTES				dez-17	dez-17
Definição do Programa				jun-16	dez-16
Execução do Programa				jan-17	dez-17
Encerramento do Programa				out-17	dez-17



RESSARCIMENTO GASTOS PÚBLICOS EXTRAORDINÁRIOS

AÇÕES REALIZADAS NO MÊS	AÇÕES PRÓXIMO MÊS
<ul style="list-style-type: none">• Análise geral sobre o Programa• Elaboração da concepção básica do Programa• Elaboração de procedimento e documentação prévia do Programa• Encaminhamento para avaliação Jurídica	<ul style="list-style-type: none">• Reuniões internas para alinhamento sobre o Programa, avaliação de riscos e definições estratégicas condução das ações• Encaminhamento à Câmara Técnica de Economia para apreciação, considerações e ajustes conclusivos
RESULTADOS	
<ul style="list-style-type: none">• Consolidação de Versão Inicial do Detalhamento e do Procedimento do Programa	



ESTRUTURA DO ACORDO

Programas socioambientais

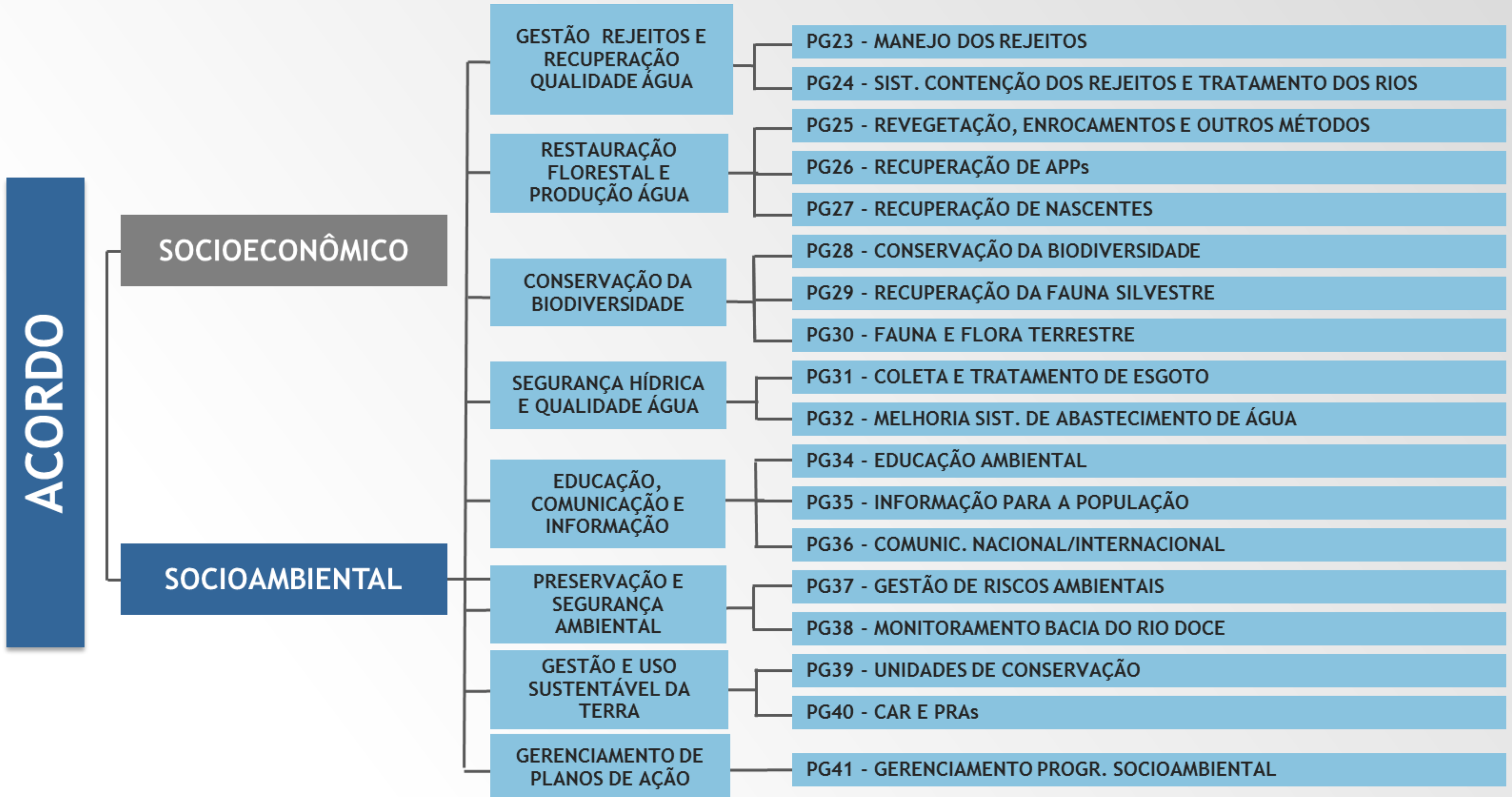



MANEJO DOS REJEITOS

Orçamento (R\$MM)	Total: - *	Realizado: -*		
Nome da tarefa	% Real.	Início	Término	
PG023-R - Programa de manejo dos rejeitos (Cláusulas 150 à 153)		dez-15	jun-26	
Metas do Programa		jul-16	mar-20	
Cláusula 150 - Entrega dos estudos de avaliação biogeoquímica, hidrodinâmica e hidrosedimentológica		jul-16	jul-16	
Cláusula 151 - Manejo de Rejeitos atendendo às ações de recuperação das áreas fluviais, estuarinas e costeira		mar-20	mar-20	
Definição do Programa		fev-16	abr-17	
Execução do Programa		dez-15	mar-26	
PF0166 - Limpeza de Bento Rodrigues		ago-16	mar-17	
Atividades Preparatórias (Acessos e limpeza da área de disposição)	100,0%	ago-16	ago-16	
Execução da Limpeza de Bento Rodrigues		ago-16	dez-16	
Encerramento do Projeto		dez-16	mar-17	
PF0133 - UHE Risoleta Neves - Fase 2		jan-17	nov-22	
Avaliação de Alternativas		jan-17	abr-17	
Definição do Escopo		abr-17	out-17	
Planejamento da Execução		out-17	abr-18	
Execução do manejo de rejeitos da UHE Risoleta Neves		abr-18	ago-22	
Encerramento do Projeto		ago-22	nov-22	
Encerramento do Programa		mar-26	jun-26	

*Desembolso considerado junto com o PG25



MANEJO DOS REJEITOS

AÇÕES REALIZADAS NO MÊS	AÇÕES PRÓXIMO MÊS
<ul style="list-style-type: none">• As críticas e sugestões do Peer Review dos estudos geoquímico e geomorfológico foram encaminhados para a Golder. Os ajustes foram realizados e aguardam a validação dos acionistas.• Realizado sobrevoo dos rios afetados para inclusão de imagens no estudo geomorfológico.• Abertura de RC para contratação de empresa de elaboração de Termo de Referência para Análises de Risco em áreas com Valor de Intervenção ultrapassados (CONAMA 420).• Mobilizado o recurso de máquinas e equipamentos para a remoção de 1M m3 de Bento Rodrigues, aguardando a liberação do licenciamento para iniciar as atividades.	<ul style="list-style-type: none">• Formalizar as revisões dos estudos nos órgãos ambientais (protocolo).• Finalizar contratação de empresa para o Termo de Referência de Análise de Risco.
RESULTADOS	
<ul style="list-style-type: none">• Estudos geoquímico e geomorfológico revisados.• Protocolo dos projetos no órgão ambiental para início da remoção de 1M m3 de Bento.	



SIST. DE CONTENÇÃO DOS REJEITOS E TRATAMENTO DOS RIOS

Orçamento (R\$MM)	Total: 650,8	Realizado: 76,3		
Nome da tarefa	% Real.	Início	Término	
PG024-R - Programa de implantação de sistemas de contenção dos rejeitos e de tratamento in situ dos rios impactados (Cláusulas 154 à 157)		nov-15	mai-20	
Metas do Programa		ago-16	mar-19	
Cláusula 155 - Estudo para adoção de melhores técnicas de contenção de rejeitos		ago-16	ago-16	
Cláusula 154 - Construção das estruturas emergenciais para contenção de sedimentos - Primeiro período chuvoso		dez-16	dez-16	
Cláusula 157 - Redução da turbidez dos Rios Gualaxo, Carmo e Doce abaixo de 100 NTU (inclui ações em outros programas)		mar-19	mar-19	
Definição do Programa		mar-16	set-16	
Execução do Programa		nov-15	fev-20	
Ações emergenciais de contenção de rejeito		nov-15	mai-16	
Reforço da Barragem de Santarém		nov-15	mai-16	
Dique S1A		fev-16	fev-16	
Dique S2A		dez-15	fev-16	
Dique S3		nov-15	fev-16	
PF0018 - Bacias de sedimentação no Rio Gualaxo		abr-16	jul-17	
Planejamento da Execução	98,3%	abr-16	set-16	
Execução dos Diques do Gualaxo e Estações de Dosagem	5,9%	jun-16	abr-17	
Encerramento do Projeto		abr-17	jul-17	
PF0056 - Fundão Eixo 1 - Fase 1	33,5%	mar-16	mar-17	
Planejamento da Execução	100,0%	mar-16	jul-16	
Execução do Projeto	37,0%	mar-16	dez-16	
Encerramento do Projeto		dez-16	mar-17	
PF0132 - Fundão Eixo 1 - Fase 2 (EL.860)		nov-16	fev-20	
Definição do Escopo		nov-16	dez-16	
Planejamento da Execução		jan-17	fev-17	
Execução do Projeto		abr-17	nov-19	
Encerramento do Projeto		nov-19	fev-20	



SIST. DE CONTENÇÃO DOS REJEITOS E TRATAMENTO DOS RIOS

Nome da tarefa	% Real.	Início	Término
PF0057 - Nova Barragem Santarém	22,7%	mar-16	mar-17
Planejamento da Execução	100,0%	mar-16	jul-16
Execução do Projeto	34,0%	abr-16	dez-16
Encerramento do Projeto		dez-16	mar-17
PF0062 - Alçamento do Dique S3 - Fase 1		fev-16	jul-16
Execução do Projeto		fev-16	abr-16
Encerramento do Projeto		abr-16	jul-16
PF0065 - Alçamento do Dique S3 - Fase 2	18,7%	mar-16	jan-17
Planejamento da Execução	95,0%	mar-16	jul-16
Execução do Projeto	32,0%	jun-16	out-16
Encerramento do Projeto		out-16	jan-17
PF0130 - Dragagem dique S3	NI	abr-16	jun-17
Execução do Projeto		abr-16	mar-17
Encerramento do Projeto		mar-17	jun-17
PF0055 - Dique S4	2,9%	jul-16	fev-17
Planejamento da Execução	76,0%	jul-16	ago-16
Execução do Projeto (Pendente autorização dos Órgãos Públicos)	9,0%	jul-16	nov-16
Encerramento do Projeto		nov-16	fev-17
PF0131 - Manejo de águas superficiais em Germano		jun-16	mar-17
Planejamento da Execução		jun-16	ago-16
Execução do Projeto	8,0%	jul-16	dez-16
Encerramento do Projeto		dez-16	mar-17
Processo de Operação/Manutenção nas bacias de sedimentação do Gualaxo		fev-17	dez-19
Operação de clarificação de água e remoção de rejeitos nas bacias de sedimentação do Gualaxo (incluindo o descomissionamento dos Diques)		fev-17	dez-19
Encerramento do Programa		fev-20	mai-20



SIST. DE CONTENÇÃO DOS REJEITOS E TRATAMENTO DOS RIOS

Barragens

AÇÕES REALIZADAS NO MÊS	AÇÕES PRÓXIMO MÊS
<ul style="list-style-type: none">• <u>Nova Barragem de Santarém</u>: Em andamento as atividades do aterro do maciço e escavação do extravasor de emergência. Iniciada a montagem das bombas, a construção da pré-ensecadeira e as obras civis para instalação da comporta de desvio da tulipa.• <u>Eixo 1 – Fase 1</u>: Em andamento o lançamento de material argiloso (aterro), construção do tapete drenante e a escavação obrigatória.• <u>Alteamento do dique S3</u>: Em andamento o lançamento de blocos e limpeza de fundação. <u>Dragagem Dique S3</u>: Draga sendo transportada para o Brasil.	<ul style="list-style-type: none">• <u>Nova Barragem de Santarém</u>: conclusão do extravasor operacional e início da segunda fase do aterro do maciço.• <u>Eixo 1 – Fase 1</u>: conclusão da escavação obrigatória e continuação do aterro.• <u>Alteamento do dique S3</u>: conclusão da limpeza de fundação e continuação do lançamento de blocos.• <u>Dragagem Dique S3</u>: transporte e montagem e da draga.
RESULTADOS	
<ul style="list-style-type: none">• Realizada limpeza de aproximadamente 104 mil m³ de fundação em Santarém, 705 mil m³ no Eixo 1 de Fundão e 37 mil na região do dique S3.• Lançamento de aproximadamente 137 mil m³ de aterro compactado em Nova Santarém e 8 mil m³ no Eixo 1.• Número de trabalhadores nas obras das barragens: 2.015	



SIST. DE CONTENÇÃO DOS REJEITOS E TRATAMENTO DOS RIOS

Barragens



Visão Geral – Dique S3



Visão geral –
Nova Barragem Santarém



Visão Geral – Nova Barragem
Santarém



Visão Geral – Eixo 1 – Fase 1



SIST. DE CONTENÇÃO DOS REJEITOS E TRATAMENTO DOS RIOS

Diques do Gualaxo

AÇÕES REALIZADAS NO MÊS	AÇÕES PRÓXIMO MÊS
<ul style="list-style-type: none">• Realizada reunião na SUPRAM e protocolada toda a documentação para solicitação de liberação ambiental para execução dos diques junto à SUPRAM/SEMAD como ação emergencial.• Executadas sondagens geotécnicas e ensaios de permeabilidade nos diques GD02 e GD03, e em execução para o dique GD01.• Executadas as topografias e topobatimetrias de campo nas áreas dos 3 (três) reservatórios/diques.• Contratado o fornecimento de enrocamentos para os 3 (três) diques e em contratação as respectivas obras civis e estações de dosagens.• Contratado testes em escala piloto com a tecnologia FLOTFLUX em suas instalações no Rio de Janeiro	<ul style="list-style-type: none">• Conclusão da engenharia detalhada para as obras civis dos diques.• Em andamento os estudos hidrodinâmicos e hidrossedimentológicos.• Conclusão do processo de contratação de serviços e fornecimentos para construção dos diques e estações de dosagens.• Início da mobilização para execução das obras civis dos diques.• Conclusão do processo de licenciamento ambiental.• Conclusão das negociações com os proprietários na região de implantação dos diques 2 e 3.• Realização de testes em escala piloto da tecnologia FLOTFLUX.
RESULTADOS	
<ul style="list-style-type: none">• Redução da turbidez à jusante do Rio Gualaxo.• Retenção de sedimentos à montante do Rio do Carmo.• Ampliação das estruturas de contenção à montante do Rio do Carmo.	



REVEGETAÇÃO, ENROCAMENTOS E OUTROS MÉTODOS

Orçamento (R\$MM)	Total: 1022,6*	Realizado: 114,7*		
Nome da tarefa	% Real.	Início	Término	
PG025 - Programa de recuperação da ÁREA AMBIENTAL 1 (Cláusulas 158 à 160)		dez-15	jun-26	
Metas do Programa		jul-16	mar-20	
Cláusula 158 - Revegetação inicial (800 ha)		jul-16	jul-16	
Cláusula 159 - Recuperação de 2000 ha na ÁREA AMBIENTAL 1		mar-20	mar-20	
Cláusula 160 - Encerramento do projeto de regularização de calhas e margens e controle de processos erosivos da ÁREA 1		dez-17	dez-17	
Definição do Programa		fev-16	abr-17	
Execução do Programa		dez-15	mar-26	
Ações emergenciais		dez-15	jul-16	
Execução da Revegetação Inicial (800 ha)		dez-15	jul-16	
PF0020 - Reabilitação dos Tributários		dez-15	mai-17	
Execução de recuperação ambiental dos tributários	72,0%	dez-15	fev-17	
Encerramento do Projeto		fev-17	mai-17	
PF0021 - Controle de Erosão da Calha Principal (Áreas Prioritárias)		jun-16	jan-18	
Planejamento da Execução das Obras de controle de erosão nas áreas prioritárias	17,8%	jun-16	jul-16	
Elaboração de Projetos de Controle de Erosão na Calha Principal	8,3%	jul-16	mar-17	
Execução de recuperação ambiental da calha principal (Incluindo ações emergenciais para o período chuvoso 2016-2017)		jul-16	out-17	
Encerramento do Projeto		out-17	jan-18	
Projetos para recuperação de áreas degradadas (incluindo os 2000 ha)		jan-16	mai-20	
Caracterização de Impacto nas áreas degradadas		jan-16	dez-16	
Elaboração do Plano de Recuperação Ambiental		dez-16	mar-17	
Obras de Manejo de Rejeito e Revegetação		mar-17	mar-20	
Encerramento do Projeto		mar-20	mai-20	
Processo de Monitoramento e Manutenção		dez-15	mar-26	
Monitoramento e Manutenção de Flora do Projeto de Recuperação de áreas degradadas (2000 ha) - 6 anos após implantação das ações (Cláusula 159)		abr-17	mar-26	
Monitoramento da qualidade do solo e controle de erosão ao longo de Tributários e rios Principais		dez-15	dez-23	
Encerramento do Programa		mar-26	jun-26	

*Desembolso unificado do PG23 e PG25



REVEGETAÇÃO, ENROCAMENTOS E OUTROS MÉTODOS

AÇÕES REALIZADAS NO MÊS	AÇÕES PRÓXIMO MÊS
<ul style="list-style-type: none">• Entregue o relatório final de revegetação dos 800ha;• Realizado workshop com professores universitários para definição de testes de revegetação de 2000ha (mistura solo x rejeito);• Protocolado junto à SEMAD o documento com as seções típicas de reconformação de calhas;• Entregue o primeiro projeto de reconformação – área 08;• Iniciado o monitoramento de turbidez de 10 tributários. Com obras não iniciadas, em andamento e concluídas.	<ul style="list-style-type: none">• Início das atividades de controle de erosão e drenagem na área prioritária 01;• Equipe pronta para iniciar as obras em 09 frentes de trabalho para reconformação de calhas dos rios e controle de erosão, aguardando somente a liberação ambiental;
RESULTADOS	
<ul style="list-style-type: none">• Revegetação final dos 800ha;• 51 tributários concluídos – Fase 1 do total de 101 tributários;	



REVEGETAÇÃO, ENROCAMENTOS E OUTROS MÉTODOS

Plantio emergencial

AÇÕES REALIZADAS NO MÊS	AÇÕES PRÓXIMO MÊS
<ul style="list-style-type: none">Irrigação das áreas revegetadas.	<ul style="list-style-type: none">Serviços de manutenção da revegetação. Processo de contratação em andamento junto ao Suprimentos.
RESULTADOS	
<ul style="list-style-type: none">Revegetação / plantio de 835,22 finalizado em julho.	



REVEGETAÇÃO, ENROCAMENTOS E OUTROS MÉTODOS

Plantio emergencial





REVEGETAÇÃO, ENROCAMENTOS E OUTROS MÉTODOS

Recuperação dos tributários

AÇÕES REALIZADAS NO MÊS	AÇÕES PRÓXIMO MÊS
<p>Início da recuperação dos seguintes tributários:</p> <ul style="list-style-type: none">• Gualaxo: 13, 22, 41, 43, 44, 45• Carmo: 06 <p>Conclusão dos seguintes tributários:</p> <ul style="list-style-type: none">• Gualaxo: 10, 11, 18, 19, 21, 22, 34, 36, 45	<ul style="list-style-type: none">• Fazer a atualização para o SEMAD dos tributários mapeados, totalizando 101 tributários. Sendo: (95 com acesso + 6 sem acesso);• Contratação de empresa para monitoramento semanal in situ dos 101 tributários.• Manter o monitoramento da água do tributários, com medições diárias em 10 tributários de regiões diferentes, 5 concluído e 5 em obra. Colher duas amostras, uma a montante da região afetada e uma a jusante;
RESULTADOS	
<ul style="list-style-type: none">• Retenção de sedimentos à montante do Rio do Carmo (margens dos tributários)• Redução da turbidez a jusante do Rio Gualaxo	



TG 30A, Área antes da recuperação



TG 30A, depois da recuperação



TG 49, Área antes da recuperação



TG 03, Depois da recuperação



TG 05, Área antes da recuperação



TG 05, depois da recuperação



REVEGETAÇÃO, ENROCAMENTOS E OUTROS MÉTODOS

Calha principal dos rios

AÇÕES REALIZADAS NO MÊS	AÇÕES PRÓXIMO MÊS
<ul style="list-style-type: none">• Conclusão dos estudos de caracterização do material depositado nas margens dos rios;• Definição das 16 áreas iniciais de recuperação;• Contratação da engenharia detalhada da recuperação.	<ul style="list-style-type: none">• Início da engenharia detalhada das recuperações;• Contratação das empresas para recuperação;• Definição das equipes de supervisão de campo (Samarco).
RESULTADOS	
<ul style="list-style-type: none">• Recuperação das áreas impactadas nas margens dos rios• Redução da turbidez a jusante do Rio Gualaxo	



RECUPERAÇÃO DE APPs

Orçamento (R\$MM)	Total: 1261,6 *	Realizado: - *		
Nome da tarefa	% Real.	Início	Término	
PG026-C - Programa de recuperação de Áreas de Preservação Permanente (APP) e áreas de recarga da Bacia do Rio Doce controle de processos erosivos (Cláusulas 161 e 162)		set-16	mar-26	
Metas do Programa		mar-26	mar-26	
Cláusula 161 - Recuperação de APPs degradadas - 40000 ha		mar-26	mar-26	
Definição do Programa		set-16	fev-17	
Execução do Programa		out-16	mar-26	
Encerramento do Programa		dez-25	mar-26	

*Desembolso unificado do PG26 e PG27



RECUPERAÇÃO DE APPs

AÇÕES REALIZADAS NO MÊS	AÇÕES PRÓXIMO MÊS
<ul style="list-style-type: none">• Redefinição da abordagem de contratação:<ul style="list-style-type: none">• Contratar o Instituto Terra para executar a recuperação das 500 nascentes do 1º ano;• Revisar a proposta de contratação do IBIO, verificando <i>overhead</i> e equipe.	<ul style="list-style-type: none">• Solicitação de proposta técnica-comercial ao Instituto Terra;• Solicitação de revisão da proposta técnica-comercial ao IBIO.
RESULTADOS	



RECUPERAÇÃO DE NASCENTES

Orçamento (R\$MM)	Total: - *	Realizado: - *		
Nome da tarefa	% Real.	Início	Término	
PG027 - Programa de recuperação de Nascentes (Cláusula 163)		set-16	mar-26	
Metas do Programa		mar-26	mar-26	
Cláusula 163 - Recuperação de nascentes - 5000 nascentes (500/ano)		mar-26	mar-26	
Definição do Programa		set-16	fev-17	
Execução do Programa		out-16	mar-26	
PF0135 - Projeto de reabilitação de 500 nascentes (escopo referente ao 1º ano conforme Cláusula 163)		out-16	mar-17	
Execução da reabilitação de 500 nascentes (escopo referente ao 1º ano conforme Cláusula 163, com premissa de início imediato após emissão do Plano de		out-16	fev-17	
Encerramento do Programa		dez-25	mar-26	

*Desembolso considerado junto com o PG26



RECUPERAÇÃO DE NASCENTES

AÇÕES REALIZADAS NO MÊS	AÇÕES PRÓXIMO MÊS
<ul style="list-style-type: none">• Redefinição da abordagem de contratação:<ul style="list-style-type: none">• Contratar o Instituto Terra para executar a recuperação das 500 nascentes do 1º ano;• Revisar a proposta de contratação do IBIO, verificando <i>overhead</i> e equipe.	<ul style="list-style-type: none">• Solicitação de proposta técnica-comercial ao Instituto Terra;• Solicitação de revisão da proposta técnica-comercial ao IBIO.
RESULTADOS	



CONSERVAÇÃO DA BIODIVERSIDADE

Orçamento (R\$MM)	Total: 39,2	Realizado: -		
Nome da tarefa	% Real.	Início	Término	
PG028-R - Programa de conservação da biodiversidade aquática, incluindo água doce, zona costeira e estuarina e área marinha impactada (Cláusulas 164 à		jun-16	nov-21	
Metas do Programa		jun-16	jul-17	
Cláusula 165i - Proposta de estudo para avaliação da qualidade e ecotoxicidade da água e descrição metodológica das medidas de monitoramento da fauna aquática	100,0%	jun-16	jun-16	
Cláusula 165iii - Aprovação da proposta de estudos por parte do ICMBIO (Previsão/Premissa)		ago-16	ago-16	
Cláusula 164 - Estudo populacional da ictiofauna, avaliação da conservação das espécies nativas e medidas para recuperação e conservação da fauna aquática		dez-16	dez-16	
Cláusula 165ii - Estudo de avaliação do impacto agudo/crônico nas espécies e cadeia trófica; e do habitat de fundo marinho		mai-17	mai-17	
Cláusula 166 - Apresentação das ações de contingência de resposta ao monitoramento da fauna aquática		jul-17	jul-17	
Definição do Programa		ago-16	jul-17	
Execução do Programa		ago-16	ago-21	
Encerramento do Programa		ago-21	nov-21	



CONSERVAÇÃO DA BIODIVERSIDADE

AÇÕES REALIZADAS NO MÊS	AÇÕES PRÓXIMO MÊS
	<ul style="list-style-type: none">• Aguardar posicionamento do ICMBio quanto a proposta apresentada. Caso seja necessário, revisões serão feitas.
RESULTADOS	



RECUPERAÇÃO DA FAUNA SILVESTRE

Orçamento (R\$MM)	Total: 29,3	Realizado: -		
Nome da tarefa	% Real.	Início	Término	
PG029-C - Programa de fortalecimento das estruturas de triagem e reintrodução da fauna silvestre (Cláusula 167)		ago-17	mai-23	
Metas do Programa		mar-18	mar-18	
Cláusula 167 - Emissão do Termo de Referência pelo IBAMA (Previsão/Premissa)		mar-18	mar-18	
Definição do Programa		ago-17	mar-18	
Execução do Programa		mar-18	mar-23	
Projeto de construção e aparelhamento do Centro de Triagem e Reabilitação de Animais Silvestres (CETAS) em MG		mar-18	mar-20	
Projeto de construção e aparelhamento do Centro de Triagem e Reabilitação de Animais Silvestres (CETAS) em ES		mar-18	mar-20	
Processo/Manutenção operacional dos CETAS		mar-20	mar-23	
Encerramento do Programa		mar-23	mai-23	



FAUNA E FLORA TERRESTRE

Orçamento (R\$MM)	Total: 18	Realizado: -		
Nome da tarefa	% Real.	Início	Término	
PG030-R - Programa de conservação da fauna e flora terrestre (Cláusula 168)		ago-16	nov-21	
Metas do Programa		dez-16	dez-16	
Cláusula 168 - Apresentação do estudo de identificação, caracterização do impacto e do plano de ação para conservação das espécies terrestres ameaçadas de		dez-16	dez-16	
Cláusula 168/P2 - Aprovação do plano de ação pelos ÓRGÃOS AMBIENTAIS		dez-16	dez-16	
Definição do Programa		ago-16	dez-16	
Execução do Programa		set-16	set-21	
Encerramento do Programa		set-21	nov-21	



FAUNA E FLORA TERRESTRE

AÇÕES REALIZADAS NO MÊS	AÇÕES PRÓXIMO MÊS
<ul style="list-style-type: none">• Foi realizado reunião com o IBAMA, IEMA, IEF e ICMBio para entendimento das expectativas de ações para atendimento ao programa previsto no Acordo.• Foi protocolado junto ao IBAMA o programa de conservação da biodiversidade terrestre ameaçado de extinção.• Golder foi contratada para execução desta atividade.	<ul style="list-style-type: none">• Aguardando posicionamento do IBAMA quanto a avaliação do documento apresentado.
RESULTADOS	
<ul style="list-style-type: none">• Programa de conservação da biodiversidade terrestre ameaçado de extinção protocolado ao IBAMA e iniciado com a Golder a execução das atividades.	



COLETA E TRATAMENTO DE ESGOTO

Orçamento (R\$MM)	Total: 500	Realizado: -		
Nome da tarefa	% Real.	Início	Término	
PG031-C - Programa de coleta e tratamento de esgoto e de destinação de resíduos sólidos (Cláusulas 169 e 170)		set-16	mar-19	
Metas do Programa		out-16	out-16	
Aprovação do CIF da Definição do Programa (incluindo regras para disponibilização de recursos financeiros)		out-16	out-16	
Definição do Programa		set-16	out-16	
Execução do Programa		dez-16	dez-18	
Disponibilização do Valor previsto na Cláusula 170, item I - R\$ 50.000.000,00		dez-16	dez-16	
Disponibilização do Valor previsto na Cláusula 170, item II - R\$ 100.000.000,00		jun-17	jun-17	
Disponibilização do Valor previsto na Cláusula 170, item III - R\$ 100.000.000,00		dez-17	dez-17	
Disponibilização do Valor previsto na Cláusula 170, item IV - R\$ 125.000.000,00		jun-18	jun-18	
Disponibilização do Valor previsto na Cláusula 170, item V - R\$ 125.000.000,00		dez-18	dez-18	
Encerramento do Programa		dez-18	mar-19	



COLETA E TRATAMENTO DE ESGOTO

AÇÕES REALIZADAS NO MÊS	AÇÕES PRÓXIMO MÊS
<ul style="list-style-type: none">• Realizado 4º encontro com as prefeituras da Bacia do Rio Doce e foi comunicado a validação dos critérios de priorização por município;• As definições validadas nas primeiras 3 reuniões realizadas em Mariana, Regência e Ponte Nova, foram apresentadas na Câmara Técnica e endossadas ao CIF.	<ul style="list-style-type: none">• Há necessidade de validar os seguintes processos:<ul style="list-style-type: none">1-Ações de auditoria para obras a serem iniciadas;2-Duo Diligence para municípios que necessitem de aporte para obras já em andamento.
RESULTADOS	
<ul style="list-style-type: none">• Foi feita uma abordagem informal com a ANA durante reunião da câmara técnica e houve grande interesse da realização de um diagnóstico inicial.	



MELHORIA SISTEMAS DE ABASTECIMENTO DE ÁGUA

Orçamento (R\$MM)	Total: 163,9	Realizado: 3,5		
Nome da tarefa	% Real.	Início	Término	
PG032-R/C - Programa de melhoria dos sistemas de abastecimento de água (Cláusula 171)		jan-16	abr-21	
Metas do Programa		mar-18	mai-20	
Cláusula 171 - Levantamentos de campo, estudos de concepção e projetos básicos		mar-18	mar-18	
Cláusula 171 - Conclusão da construção de sistemas alternativos de captação e adução, e melhoria das estações de tratamento de água para os municípios que		mai-20	mai-20	
Definição do Programa		set-16	out-16	
Execução do Programa		jan-16	ago-20	
PF0022 - Melhoria do sistema de abastecimento de água de Governador Valadares		mar-16	ago-20	
Levantamento de campo e elaboração de projetos conceituais	20,2%	mar-16	dez-16	
Elaboração dos Projetos Básicos e Planejamento da Execução		dez-16	ago-17	
Construção do Projeto de Governador Valadares		ago-17	mai-20	
Encerramento do Projeto (captura e formalização de benefícios)		mai-20	ago-20	
PF0023 - Melhoria do sistema de abastecimento de água de Lagoa Nova		jun-16	jan-17	
Elaboração dos Projetos Básicos e Planejamento da Execução	100,0%	jun-16	jun-16	
Execução do Projeto Lagoa Nova	45,7%	jul-16	out-16	
Encerramento do Projeto (captura e formalização de benefícios)		out-16	jan-17	
PF0024 - Melhoria do sistema de abastecimento de água de Santa Maria		abr-16	jan-17	
Execução do Projeto Santa Maria	42,8%	abr-16	out-16	
Encerramento do Projeto (captura e formalização de benefícios)		out-16	jan-17	
PF0025 - Melhoria do sistema de abastecimento de água de Pancas		abr-16	abr-17	
Elaboração dos Projetos Básicos e Planejamento da Execução	64,2%	abr-16	out-16	
Execução do Projeto Pancas		out-16	jan-17	
Encerramento do Projeto (captura e formalização de benefícios)		jan-17	abr-17	
PF0028 - Melhoria do sistema de abastecimento de água de Rio Guandú		abr-16	mai-17	
Elaboração dos Projetos Básicos e Planejamento da Execução	31,5%	abr-16	nov-16	
Execução do Projeto Rio Guandú		nov-16	fev-17	
Encerramento do Projeto (captura e formalização de benefícios)		fev-17	mai-17	



MELHORIA SISTEMAS DE ABASTECIMENTO DE ÁGUA

Nome da tarefa	% Real.	Início	Término
PF0029 - Melhoria do sistema de abastecimento de água de Córrego Barroso		abr-16	abr-17
Execução do Projeto Córrego Barroso	6,3%	abr-16	jan-17
Encerramento do Projeto (captura e formalização de benefícios)		jan-17	abr-17
PF0045 - Nova Estação de Tratamento de água de Galileia-MG		jan-16	mai-17
Elaboração dos Projetos Básicos e Planejamento da Execução	100,0%	jan-16	jan-16
Execução da Nova Estação de Tratamento de água de Galileia-MG		jan-16	mar-17
Encerramento do Projeto (captura e formalização de benefícios)		mar-17	mai-17
PF0103 - Melhoria do sistema de abastecimento de água de Alpercata		jun-16	jan-17
Elaboração dos Projetos Básicos e Planejamento da Execução	100,0%	jun-16	jun-16
Execução de Projeto em Alpercata		jun-16	out-16
Encerramento do Projeto (captura e formalização de benefícios)		out-16	jan-17
PF0104 - Melhoria do sistema de abastecimento de água de Cachoeira Escura		jun-16	jan-17
Elaboração dos Projetos Básicos e Planejamento da Execução	100,0%	jun-16	jun-16
Execução de Projeto em Cachoeira Escura		jun-16	out-16
Encerramento do Projeto (captura e formalização de benefícios)		out-16	jan-17
PF0105 - Melhoria do sistema de abastecimento de água de Ipaba		jun-16	jan-17
Elaboração dos Projetos Básicos e Planejamento da Execução	100,0%	jun-16	jun-16
Execução de Projeto em Ipaba		jul-16	out-16
Encerramento do Projeto (captura e formalização de benefícios)		out-16	jan-17
PF0106 - Melhoria do sistema de abastecimento de água de Pedra Corrida		jun-16	jan-17
Elaboração dos Projetos Básicos e Planejamento da Execução	100,0%	jun-16	jun-16
Execução de Projeto em Pedra Corrida		jul-16	out-16
Encerramento do Projeto (captura e formalização de benefícios)		out-16	jan-17
PF0107 - Melhoria do sistema de abastecimento de água de São Tomé do Rio Doce		jun-16	mar-17
Elaboração dos Projetos Básicos e Planejamento da Execução		jun-16	set-16
Execução de Projeto em São Tomé do Rio Doce		set-16	nov-16
Encerramento do Projeto (captura e formalização de benefícios)		dez-16	mar-17



MELHORIA SISTEMAS DE ABASTECIMENTO DE ÁGUA

Nome da tarefa	% Real.	Início	Término
PF0108 - Melhoria do sistema de abastecimento de água de Itueta		jun-16	mar-17
Elaboração dos Projetos Básicos e Planejamento da Execução		jun-16	set-16
Execução de Projeto em Itueta		set-16	nov-16
Encerramento do Projeto (captura e formalização de benefícios)		dez-16	mar-17
PF0109 - Melhoria do sistema de abastecimento de água de Marilândia		jun-16	mar-17
Elaboração dos Projetos Básicos e Planejamento da Execução		jun-16	set-16
Execução de Projeto em Marilândia		set-16	nov-16
Encerramento do Projeto (captura e formalização de benefícios)		dez-16	mar-17
PF0110 - Melhoria do sistema de abastecimento de água de Mascarenhas		jun-16	mar-17
Elaboração dos Projetos Básicos e Planejamento da Execução		jun-16	set-16
Execução de Projeto em Mascarenhas		set-16	nov-16
Encerramento do Projeto (captura e formalização de benefícios)		dez-16	mar-17
PF0111 - Melhoria do sistema de abastecimento de água de Santo Antonio do Rio Doce		jun-16	mar-17
Elaboração dos Projetos Básicos e Planejamento da Execução		jun-16	set-16
Execução de Projeto em Santo Antonio do Rio Doce		set-16	nov-16
Encerramento do Projeto (captura e formalização de benefícios)		dez-16	mar-17
PF0112 - Melhoria do sistema de abastecimento de água de Regencia		jun-16	mar-17
Elaboração dos Projetos Básicos e Planejamento da Execução	100,0%	jun-16	jun-16
Execução de Projeto em Regencia		jun-16	dez-16
Encerramento do Projeto (captura e formalização de benefícios)		dez-16	mar-17
PF0113 - Melhoria do sistema de abastecimento de água de São Vitor		jun-16	jan-17
Elaboração dos Projetos Básicos e Planejamento da Execução	100,0%	jun-16	jun-16
Execução de Projeto em São Vitor		jul-16	out-16
Encerramento do Projeto (captura e formalização de benefícios)		out-16	jan-17
PF0114 - Melhoria do sistema de abastecimento de água de Senhora da Penha		jun-16	jan-17
Elaboração dos Projetos Básicos e Planejamento da Execução	100,0%	jun-16	jun-16
Execução de Projeto em Senhora da Penha		jul-16	out-16
Encerramento do Projeto (captura e formalização de benefícios)		out-16	jan-17



MELHORIA SISTEMAS DE ABASTECIMENTO DE ÁGUA

Nome da tarefa	% Real.	Início	Término
PF0115 - Melhoria do sistema de abastecimento de água de Tumiritinga		jun-16	jan-17
Elaboração dos Projetos Básicos e Planejamento da Execução	100,0%	jun-16	jun-16
Execução de Projeto em Tumiritinga		jul-16	out-16
Encerramento do Projeto (captura e formalização de benefícios)		out-16	jan-17
PF0136 - Melhoria do sistema de abastecimento de água de Barreto		out-16	out-17
Elaboração dos Projetos Básicos e Planejamento da Execução		out-16	fev-17
Execução de Projeto em Barreto		fev-17	jul-17
Encerramento do Projeto (captura e formalização de benefícios)		jul-17	out-17
PF0137 - Melhoria do sistema de abastecimento de água de Gesteira		out-16	out-17
Elaboração dos Projetos Básicos e Planejamento da Execução		out-16	fev-17
Execução de Projeto em Gesteira		fev-17	jul-17
Encerramento do Projeto (captura e formalização de benefícios)		jul-17	out-17
PF0138 - Melhoria do sistema de abastecimento de água de Camargos		out-16	out-17
Elaboração dos Projetos Básicos e Planejamento da Execução		out-16	fev-17
Execução de Projeto em Camargos		fev-17	jul-17
Encerramento do Projeto (captura e formalização de benefícios)		jul-17	out-17
PF0139 - Melhoria do sistema de abastecimento de água de Pedras		out-16	out-17
Elaboração dos Projetos Básicos e Planejamento da Execução		out-16	fev-17
Execução de Projeto em Pedras		fev-17	jul-17
Encerramento do Projeto (captura e formalização de benefícios)		jul-17	out-17
PF0140 - Melhoria do sistema de abastecimento de água de Paracatu de Baixo		out-16	out-17
Elaboração dos Projetos Básicos e Planejamento da Execução		out-16	fev-17
Execução de Projeto em Paracatu de Baixo		fev-17	jul-17
Encerramento do Projeto (captura e formalização de benefícios)		jul-17	out-17
Encerramento do Programa		jan-21	abr-21



MELHORIA SISTEMAS DE ABASTECIMENTO DE ÁGUA

AÇÕES REALIZADAS NO MÊS	AÇÕES PRÓXIMO MÊS
<p>COLATINA:</p> <ul style="list-style-type: none">• Adutora do Rio Santa Maria: Recebimento e Análise das propostas técnicas referente a construção da estação de bombeamento• Adutora do Rio Pancas: Topografia detalhada <p>LINHARES</p> <ul style="list-style-type: none">• Continuação da obra <p>BAIXO GUANDU</p> <ul style="list-style-type: none">• Topografia da rota tubulação. <p>RESPLENDOR</p> <ul style="list-style-type: none">• Iniciada a reavaliação do manancial Córrego Barroso que pode levar a outras fontes alternativas caso não seja suficiente <p>GOVERNADOR VALADARES</p> <ul style="list-style-type: none">• Reunião com município/SAAE para início do processo de licenciamento• Projeto conceitual	<p>COLATINA:</p> <ul style="list-style-type: none">• Adutora do Rio Santa Maria: início da construção da estação de bombeamento• Adutora do Rio Pancas: Início da engenharia detalhada da tubulação e sistema bombeamento. <p>LINHARES</p> <ul style="list-style-type: none">• Recebimento das bombas• Término da fabricação das passarelas e balsas• Lançamento dos tubos de PEAD• Início da construção da subestação <p>BAIXO GUANDU</p> <ul style="list-style-type: none">• Início do detalhamento de Engenharia <p>RESPLENDOR</p> <ul style="list-style-type: none">• Definição da melhor solução hídrica para Resplendor, de acordo com demanda do CIF. <p>GOVERNADOR VALADARES</p> <ul style="list-style-type: none">• Iniciar a execução da topografia e sondagem
RESULTADOS	
<ul style="list-style-type: none">• LINHARES – Concluído o lançamento dos tubos de Defoyo	

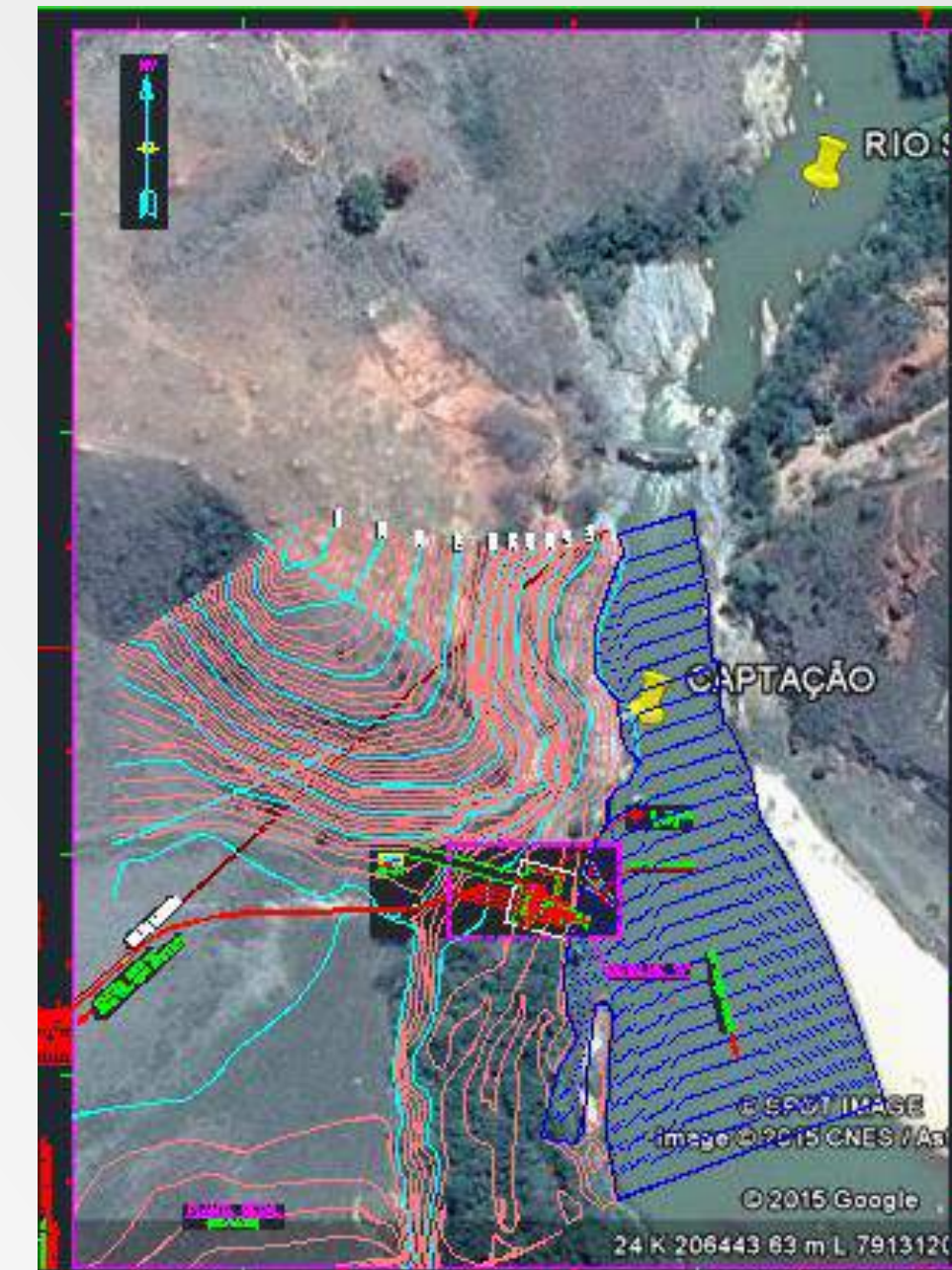

Topografia e Batimetria Valadares

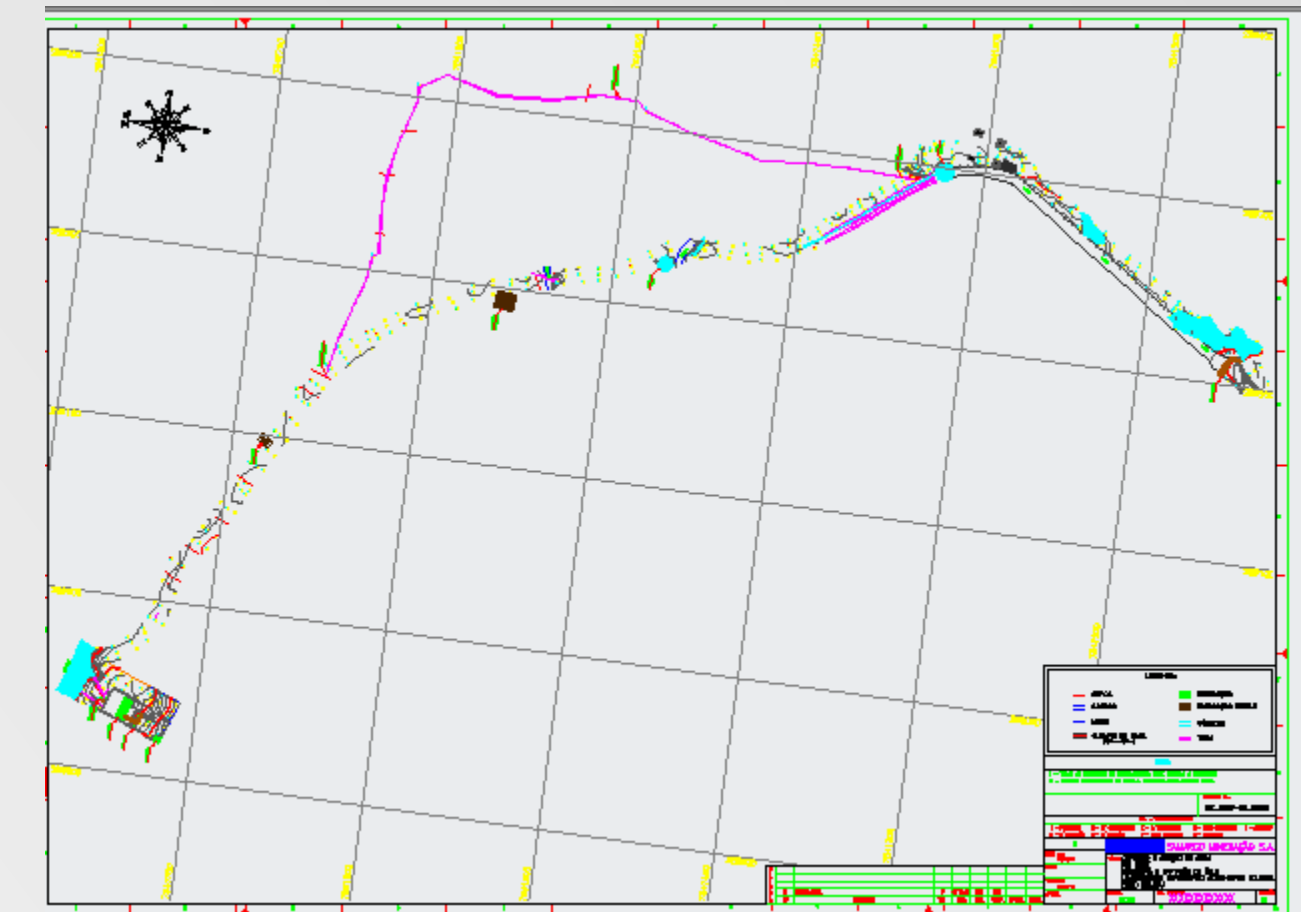

Topografia Baixo Guandu

Andamento das obras da adutora de Linhares

- Conclusão do lançamento dos tubos de Defofo
- Construção da subestação Elétrica



EDUCAÇÃO AMBIENTAL

Orçamento (R\$MM)

Total: 35,6

Realizado: 3,5

Nome da tarefa	% Real.	Início	Término
PG034-C - Programa de educação ambiental e preparação para as emergências ambientais (Cláusulas 172 e 173)		fev-16	out-26
Metas do Programa		set-16	mar-17
Cláusula 172 - Implantação de medidas de educação ambiental em parceria com as Prefeituras dos municípios localizados na ÁREA AMBIENTAL 1		set-16	set-16
Cláusula 173 - Emissão do diagnóstico quanto à necessidade de inclusão dos municípios de Santa Cruz do Escalvado e Rio Doce e às necessidades específicas das		set-16	set-16
Cláusula 173 - Implantação de medidas de incremento da estrutura de apoio aos sistemas de emergência e alerta a partir de uma atuação integrada à Defesa Civil		mar-17	mar-17
Definição do Programa		set-16	out-16
Execução do Programa		fev-16	jul-26
PF0041 - Abertura de acessos para instalação de sirenes do plano de emergência		fev-16	abr-17
Construção de Acessos para implantação do sistema de emergência		fev-16	jan-17
Encerramento do Projeto		jan-17	abr-17
PF0071 - Instalação de sirenes de emergência		abr-16	mai-17
Implantação do Sistema de Alerta para Emergência	69,3%	abr-16	fev-17
Encerramento do Projeto		fev-17	mai-17
PF0072 - Reestruturação da brigada e das defesas civis à jusante das barragens para atendimento a emergência de barragens		ago-16	mai-17
Dimensionamento da estrutura para atendimento à Emergência de Barragens		ago-16	nov-16
Implantação das medidas de reestruturação da Brigada e Defesa Civil		nov-16	mar-17
Encerramento do Projeto		mar-17	mai-17
PF0095 - Projeto de Implantação do Sistema de Educação ambiental nas comunidades das cidades às margens do Rio Doce		jul-16	nov-16
Projeto de Implantação das medidas de Educação Ambiental		jul-16	ago-16
Encerramento do Projeto		ago-16	nov-16
Processos de Monitoramento e Manutenção		mar-16	jul-26
Processo de Monitoramento e Manutenção do Sistema de Alerta de Emergência		fev-17	mar-22
Processo de Execução de Censo Populacional e Simulados Reais nas comunidades de Mariana e Barra Longa para plena atuação e resposta às situações de		mar-16	mar-21
Processo de Manutenção e Apoio à Defesa Civil		mar-17	fev-22
Processo de Manutenção das Medidas de Educação Ambiental		ago-16	jul-26
Encerramento do Programa		ago-26	out-26



EDUCAÇÃO AMBIENTAL

AÇÕES REALIZADAS NO MÊS	AÇÕES PRÓXIMO MÊS
<ul style="list-style-type: none">• Mapeamento junto aos representantes dos programas socioeconômicos e socioambientais para identificação de sinergias dos mesmos com o Programa de Educação Ambiental;• Definição da estrutura preliminar do PEA para discussão com as partes interessadas pertinentes;• Apresentação do PEA para as Secretarias Municipais de Educação de Mariana e Barra Longa;• Apresentação do PEA para o Grupo de Trabalho da Comunidade Bento Rodrigues;• Apresentação do PEA para o Grupo de Jovens de Bento Rodrigues;• Apresentação do PEA para a direção das escolas de Bento Rodrigues e Paracatu;• Realização de reunião de estruturação e planejamento das ações de educação ambiental com a direção e professores da escola de Paracatu;• Divulgação/Convite de treinamento de Emergências Ambientais no Grupo de Jovens de Bento Rodrigues.	<ul style="list-style-type: none">• Continuidade das ações de educação ambiental com o Grupo de Jovens de Bento Rodrigues;• Início das ações de educação ambiental junto às escolas de Bento Rodrigues e Paracatu;• Início das ações de educação ambiental em outros localidades/grupos a serem identificados,• Continuidade de atividades em conjunto com ações de Emergências Ambientais.
RESULTADOS	
<ul style="list-style-type: none">• Escopo preliminar definido para mensuração de oportunidades para o Programa de Educação Ambiental para 2016.• Validação de cronograma de ações de educação ambiental junto à Escola Municipal Paracatu de Baixo e Bento Rodrigues para 2016.	



Reunião de Abertura Secretaria Municipal de Educação de Mariana .



Grupo de Jovens “João Artêmio” - Bento Rodrigues



Reunião de Abertura Escola Municipal Paracatu de Baixo



Reunião de Abertura Secretaria Municipal de Educação de Barra Longa



EDUCAÇÃO AMBIENTAL

Sistemas de emergência / Defesa civil

AÇÕES REALIZADAS NO MÊS	AÇÕES PRÓXIMO MÊS
<ul style="list-style-type: none">• Diagnostico e estudo de reestruturação das defesas civis concluído. Aguardando a validação pelas Defesas Civis.• 20 sirenes entregues e sendo configuradas para instalação. Duas sirenes novas instaladas em Bento Rodrigues.• Conclusão da instalação dos abrigos para as sirenes fixas• Liberação para fabricação de 17 eletrocentros das sirenes remotas menores	<ul style="list-style-type: none">• Aprovação do diagnóstico e protocolo no CIF até 02/09.• Instalação de 20 sirenes nos abrigos e nas barragens – previsão de entrega 30/09• Planejamento executivo das ações recomendadas no diagnóstico.• Treinamento da população de Bento Rodrigues para acesso à comunidade (teórico e simulado)• Planejamento/realização de simulados reais - Outubro/16
RESULTADOS	
<ul style="list-style-type: none">• Todos os Abrigos instalados• Diagnostico das defesas civis de Mariana, Barra Longa, Santa Cruz do Escalvado e Rio Doce concluído. Aprovação do diagnostico em andamento.	



EDUCAÇÃO AMBIENTAL

Sistemas de emergência / Defesa civil



Simulado Assistido - Reuniões preparatórias nas comunidades



Simulado Ponte do Gama



Simulado Gesteira



Simulado Barreto



Simulado Campinas



INFORMAÇÃO PARA A POPULAÇÃO

Orçamento (R\$MM)	Total: 24,8	Realizado: -		
Nome da tarefa	% Real.	Início	Término	
PG035-C - Programa de informação para a população da ÁREA AMBIENTAL 1 (Cláusula 174)		jun-16	mar-26	
Metas do Programa		dez-16	dez-16	
Cláusula 174 - Implantação dos centros de informação técnica		dez-16	dez-16	
Definição do Programa		set-16	out-16	
Execução do Programa		jun-16	mar-26	
PF0092 - Centros de Informação técnica		jun-16	mar-17	
Planejamento de estruturação dos centros de informação técnica		jun-16	nov-16	
Implantação do centro de informação técnica		nov-16	dez-16	
Encerramento do Projeto		dez-16	mar-17	
Processos estruturados de comunicação		set-16	mar-26	
Processo de comunicação e informação à população quanto aos aspectos ambientais		set-16	mar-26	
Manutenção das estruturas implantadas		dez-16	mar-26	
Encerramento do Programa		dez-25	mar-26	



INFORMAÇÃO PARA A POPULAÇÃO

AÇÕES REALIZADAS NO MÊS	AÇÕES PRÓXIMO MÊS
<ul style="list-style-type: none">Foi realizado a aprovação da sinergia das instalações do PG006 - Diálogo Social e o PG0035 - Informação para a população	<ul style="list-style-type: none">Iniciar os processos de aluguel e infraestrutura
RESULTADOS	



COMUNICAÇÃO NACIONAL/INTERNACIONAL

Orçamento (R\$MM)	Total: 5,2	Realizado: 0,1		
Nome da tarefa	% Real.	Início	Término	
PG036-C - Programa de comunicação nacional e internacional (Cláusula 175)		jun-16	mar-26	
Metas do Programa		jul-16	jul-16	
Cláusula 175 - Apresentação do draft do programa de comunicação regional, nacional e internacional		jul-16	jul-16	
Definição do Programa		set-16	out-16	
Execução do Programa		jun-16	mar-26	
PF0116 - Comunicação - Implantação da Plataforma digital		jun-16	dez-16	
Implantação da Plataforma Digital		jun-16	set-16	
Encerramento do Projeto		set-16	dez-16	
Processos estruturados de comunicação		set-16	mar-26	
Processo de comunicação ambiental e manutenção do sítio eletrônico		set-16	mar-26	
Encerramento do Programa		dez-25	mar-26	



COMUNICAÇÃO NACIONAL/INTERNACIONAL

AÇÕES REALIZADAS NO MÊS	AÇÕES PRÓXIMO MÊS
<ul style="list-style-type: none">• Lançamento website da Fundação (18/08)• Alinhamento dos líderes de transição sobre orientações de comunicação da Fundação• Treinamento de porta-vozes com o diretor-Presidente e diretor de Programas• Integração do diretor-Presidente ao processo de comunicação	<ul style="list-style-type: none">• Revisão da estratégia de comunicação da Fundação• Desenvolvimento do manual de identidade da Fundação• Definição dos demais canais de comunicação da Fundação, considerando eventual transição da Samarco• Definição da estratégia de mídias sociais da Fundação
RESULTADOS	
<ul style="list-style-type: none">• Website lançado• Alinhamento realizado entre os líderes da Fundação	



GESTÃO DE RISCOS AMBIENTAIS

Orçamento (R\$MM)	Total: 2	Realizado: -		
Nome da tarefa	% Real.	Início	Término	
PG037-R - Programa de gestão de riscos ambientais na ÁREA AMBIENTAL 1 da Bacia do Rio Doce (Cláusula 176)		out-16	jun-17	
Metas do Programa		mar-17	mar-17	
Cláusula 176 - Apresentação do estudo aos ÓRGÃOS AMBIENTAIS		mar-17	mar-17	
Definição do Programa		out-16	mar-17	
Execução do Programa		mar-17	mar-17	
Encerramento do Programa		mar-17	jun-17	



GESTÃO DE RISCOS AMBIENTAIS

AÇÕES REALIZADAS NO MÊS	AÇÕES PRÓXIMO MÊS
<ul style="list-style-type: none">• Foi aprovado e definido o escopo da contratação da empresa para o atendimento do programa.• Definido os ativos a serem avaliados:<ul style="list-style-type: none">• Barragem de Germano;• Barragem de Santarém;• Cava de Germano;• Barragem Matipó;• Mineroduto 1;• Mineroduto 2;• Mineroduto 3;• Interligações;• Captação Brumal;• Captação Matipó.	<ul style="list-style-type: none">• Fechar o processo de concorrência
RESULTADOS	



MONITORAMENTO BACIA DO RIO DOCE

Orçamento (R\$MM)	Total: 277,2	Realizado: 63,1		
Nome da tarefa	% Real.	Início	Término	
PG038-R/C - Programa de investigação e monitoramento da Bacia do Rio Doce, áreas estuarina, costeira e marinha impactadas (Cláusulas 177 à 180)		nov-15	dez-30	
Metas do Programa		out-16	jul-17	
Cláusula 177 - Aprovação do projeto de rede de monitoramento, bem como a localização das estações pelos ÓRGÃOS DE GESTÃO DE RECURSOS HÍDRICOS e pelos		out-16	out-16	
Cláusula 177 - Implantação da rede de monitoramento constituída por equipamentos automatizados, coleta de amostras de águas e sedimentos e ensaios de		jul-17	jul-17	
Definição do Programa		ago-16	jan-17	
Execução do Programa		nov-15	dez-30	
Processo de Monitoramento Quali-Quantitativo das águas do Rio Doce e Tributários para Intervenções REPARATÓRIAS da FUNDAÇÃO (Cláusula 178)		nov-15	dez-29	
Processo de Monitoramento Quali-Quantitativo das águas do Rio Doce e Tributários para Intervenções COMPENSATÓRIAS da FUNDAÇÃO (Cláusula 178)		mar-17	dez-30	
PF0148 - Implantação do Sistema de Monitoramento de Água Automatizado		ago-16	jul-17	
Planejamento da Implantação do Sistema de Monitoramento de Água Automatizado (Até 30/12 - Cláusula 177)		ago-16	out-16	
Compra e instalação do Sistema de Monitoramento de Água Automatizado		jan-17	jul-17	
Processo de Monitoramento Estruturado da Água		jul-17	dez-30	
Processo de Monitoramento Quali-Quantitativo Sistemático de Água e Sedimentos (Cláusula 177)		jul-17	dez-30	
Encerramento do Programa		out-30	dez-30	



MONITORAMENTO BACIA DO RIO DOCE

AÇÕES REALIZADAS NO MÊS

- Foi estabelecido o conteúdo mínimo do plano de monitoramento permanente do Rio Doce, em atendimento as cláusulas 177 e 178 do TTAC, deliberado pelo CIF no dia 18/08/2016
- Iniciado o processo de contratação das estações de monitoramento automático em Candongas;
- Iniciado o processo de contratação do monitoramento das captações alternativas e dos tributários impactados;
- Protocolado o primeiro relatório mensal de qualidade da água do dique S3 para SEMAD;
- Protocolado o relatório da qualidade da água e sedimentos das Lagoas Nova e Monsarás;
- Conclusão do relatório técnico da qualidade da água dos Rios Sahy, Guaxindiba e Piraque-Açu; em referência ao TTAC das tribos indígenas de Aracruz/ES,
- Envio dos relatórios semanais do monitoramento de Turbidez e Sólidos Suspensos Totais, referente a dragagem de Candonga;
- Realizado a reunião de kick-off com a empresa que realizará os estudos de identificação das áreas de irrigação ao longo dos cursos afetados, previsão de conclusão em novembro /16.

AÇÕES PRÓXIMO MÊS

- Participar no Workshop da Câmara Técnica-SHQA: “Bases Técnicas Mínimas para Monitoramento da Bacia do Rio Doce em Atendimento aos Programas Socioambientais do Termo de Transação e Ajustamento de Conduta (TTAC)”;
- Realizar visita de campo e estudo detalhado do pontos de monitoramento automático propostos no requisitos mínimos do PMQQS;
- Iniciar das etapas do projeto que visa identificar e implementar melhorias no fluxo de triagem dos laudos e banco de dados, assegurando a qualidade da informações (QA/QC);
- Iniciar das amostragem e testes para investigação dos coloides no Dique S3 e Rio do Carmo*. *Metodologia do plano ainda precisa ser apresentada ao IBAMA;

RESULTADOS

- A turbidez da água continua apresentando valores semelhantes ao histórico no trecho entre Governador Valadares e a foz, indicando uma estabilidade e patamares abaixo de 100 NTU;
- IGAM emitiu no início de agosto um relatório atualizado de qualidade de água e sedimentos no rio Doce. Água: Os parâmetros analisados encontram-se de forma geral dentro do limite CONAMA 357, classe 2. As exceções se limitam ao trecho entre Barra Longa e Belo Oriente, para os parâmetros turbidez, sólidos em suspensão, ferro dissolvido e manganês total. Os dois últimos extrapolam o limite CONAMA mas encontram-se dentro do histórico do rio Doce. Sedimentos:
- Entre os parâmetros analisados que tem limite estabelecido no CONAMA, não foram observadas alterações acima dos limites CONAMA que estejam relacionadas ao evento ocorrido na barragem de Fundão. Para arsênio especificamente, o IGAM concluí que as alterações observadas devem estar associadas ao garimpo de ouro.



MONITORAMENTO BACIA DO RIO DOCE

Acompanhamento Turbidez do Rio Doce - NTU

Fonte: Relatório enviado diariamente ao IBAMA/CPRM

Acompanhamento Turbidez do Rio Doce - NTU

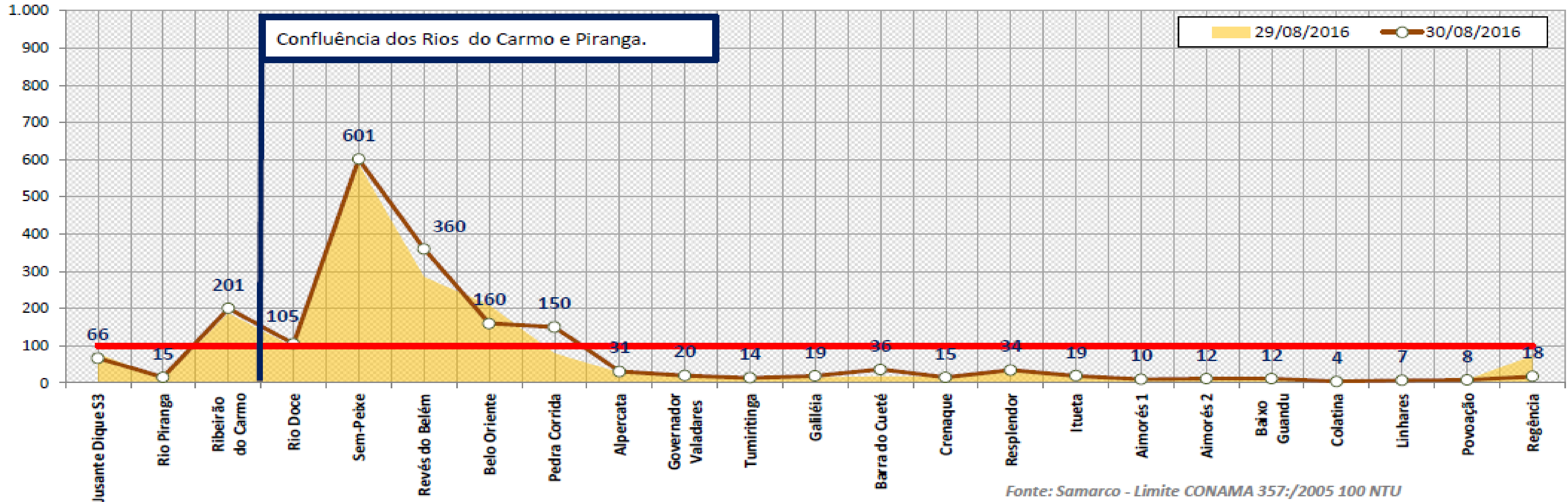

Fonte:
IGAM 1997 à 2015

RIO DOCE	MÉDIA	MÁXIMA
Chuvoso	94	955
Seco	38	604

RIO DO CARMO	MÉDIA	MÁXIMA
Chuvoso	56	418
Seco	59	744



UNIDADES DE CONSERVAÇÃO

Orçamento (R\$MM)	Total: 21	Realizado: -		
Nome da tarefa	% Real.	Início	Término	
PG039-R/C - Programa de consolidação de unidades de conservação, englobando as seguintes medidas reparatórias e compensatórias (Cláusulas 181 e 182)		ago-16	mar-22	
Metas do Programa		out-16	jul-17	
Cláusula 181 - Divulgação dos estudos referentes aos impactos nas Unidades de Conservação e implantação de ações de reparação previstas nos mesmos		jul-17	jul-17	
Cláusula 182 - Custear ações de consolidação de 2 unidades de Conservação e a construção da sede da APA na foz do Rio Doce		jan-17	jan-17	
Cláusula 182 - Criação da APA na foz do Rio Doce pelo PODER PÚBLICO (Data estimada)		out-16	out-16	
Definição do Programa		ago-16	jan-17	
Execução do Programa		dez-16	dez-21	
Execução de ações de Reparação referente aos impactos nas Unidades de Conservação		dez-16	jun-17	
Processo de monitoramento das ações compensatórias		dez-16	dez-21	
Processo de monitoramento do subsídio às ações de consolidação de 2 unidades de Conservação e implementação da Área de Proteção Ambiental (incluindo a		dez-16	dez-21	
Encerramento do Programa		dez-21	mar-22	



UNIDADES DE CONSERVAÇÃO

AÇÕES REALIZADAS NO MÊS	AÇÕES PRÓXIMO MÊS
<ul style="list-style-type: none">Foram realizadas reuniões com os gerentes das UC's para alinhamento das expectativas de atendimento ao programa do Acordo.	<ul style="list-style-type: none">A busca de alinhamento entre Fundação e os órgãos públicos continuarão em reuniões já marcadas para o mês de setembro.
RESULTADOS	



CAR E PRAs

Orçamento (R\$MM)	Total: 6	Realizado: -		
Nome da tarefa	% Real.	Início	Término	
PG040-C - Programa de fomento à implantação do CAR e dos PRAs na ÁREA AMBIENTAL 1 da Bacia do Rio Doce de cunho compensatório (Cláusula 183)		nov-15	mai-26	
Metas do Programa		mar-26	mar-26	
Cláusula 183 - Suportar o Cadastro Ambiental Rural (CAR) e fomentar a elaboração e a implementação dos Programas de Regularização Ambiental (PRA) na ÁREA		mar-26	mar-26	
Definição do Programa		set-16	out-16	
Execução do Programa		nov-15	mar-26	
Encerramento do Programa		mar-26	mai-26	



CAR E PRAs

AÇÕES REALIZADAS NO MÊS	AÇÕES PRÓXIMO MÊS
<ul style="list-style-type: none">• Obtenção de Banco de Dados oficial do CAR da região impactada (levantamento dos proprietários a serem cadastrados)• Construção do modelo de parceria para realização de reuniões de conscientização dos Produtores Rurais quanto à importância do CAR e PRA• Definida parceria entre PG040 e PG017 e ajustado cronogramas• Capacitação da Equipe Samarco/Fundação para aplicação	<ul style="list-style-type: none">• Realização da 1ª reunião com produtores Rurais• Apresentação para apreciação do CIF• Início da aplicação de ISA e CAR
RESULTADOS	
<ul style="list-style-type: none">• Alinhamento de escopo com o Programa PG017 e sinergia de equipe para levantamento de campo	



GERENCIAMENTO PROGRAMAS

Orçamento (R\$MM)	Total: 590,6	Realizado: 1,2		
Nome da tarefa	% Real.	Início	Término	
PG022/PG041-R - Programa de gerenciamento do dos programas socioeconômicos e socioambientais (Cláusulas 144 e 184)		mar-16	dez-30	
Metas do Programa		set-16	set-16	
Cláusula 184 - Formalização do Programa junto ao CIF		set-16	set-16	
Definição do Programa		mar-16	set-16	
Execução do Programa		mar-16	dez-30	
Encerramento do Programa		out-30	dez-30	



GERENCIAMENTO PROGRAMAS

AÇÕES REALIZADAS NO MÊS	AÇÕES PRÓXIMO MÊS
<ul style="list-style-type: none">• Avanço na definição dos programas com definição detalhada dos projetos, requisitos, indicadores, metas e condições de sucesso/encerramento• Avanço na formatação de novos projetos e do planejamento dos projetos iniciados quanto a escopo, prazo e custo• Elaboração do plano de 3 anos da Fundação	<ul style="list-style-type: none">• Continuidade do planejamento da fase de definição de todos os programas• Continuidade na formatação de novos projetos e do planejamento dos projetos iniciados quanto a escopo, prazo e custo• Implantação do sistema informatizado para gestão dos projetos• Planejamento dos programas do ano de 2017
RESULTADOS	
<ul style="list-style-type: none">• Definição parcial dos programas• Identificação e planejamento parcial dos projetos• Estrutura de controle de custos e orçamento definida• Manual de gestão de programas e projetos da Fundação• Pedido de compra do sistema informatizado de gestão de projetos	